

AROLY

You  
Unlimited

Casual &  
Sport

2024 Collection





[24] Collection

# INDEX



10/  
LIMITED

---

24/  
ECO

---

50/  
CASUAL

T-SHIRTS & POLO SHIRTS / HOODIES & SWEATSHIRTS  
FLEECES / COATS

---

190/  
KIDS

---

248/  
FOOTWEAR

---

256/  
SPORT

TECHNICAL T-SHIRTS & POLO SHIRTS / SPORT TROUSERS  
TRACKSUITS / WINTER SPORT / SPORT SET

---

372/  
ACCESSORIES

---

394/  
INDEX

---



Welcome  
to Roly 2024  
Catalogue.



SEASON // 24

WELCOME

ROYL COLLECTION

Attitude.  
Origin.  
Inspiration.

SEASON // 24

NOVELTIES

ROLY COLLECTION



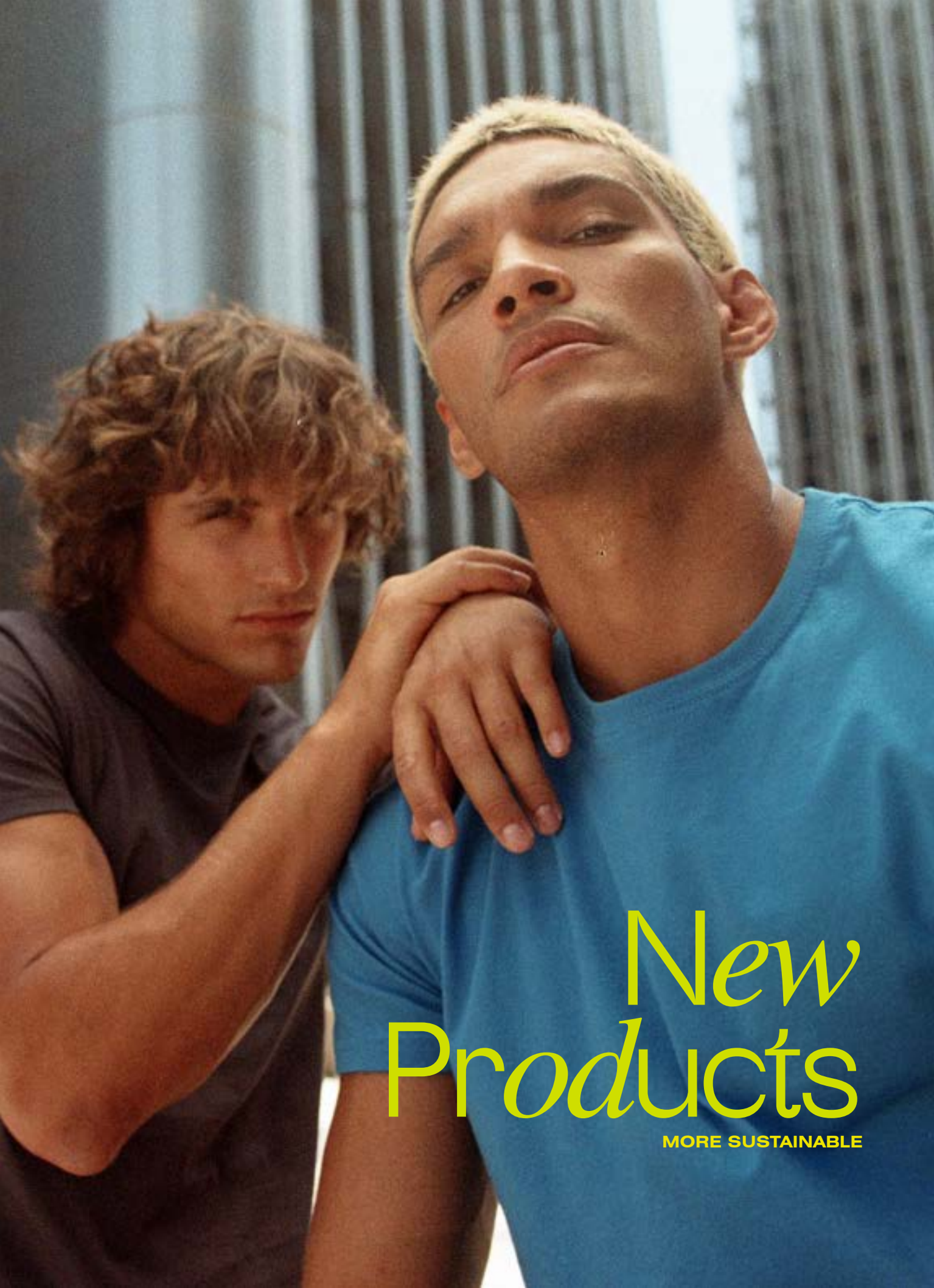

# New Products

MORE SUSTAINABLE

# New Colours

#168 PALE RED

#171 CALM BLUE

#169 BERRY RED

#172 CURRY YELLOW

#170 STORM BLUE

#275 LAUREL GREEN



ROLY COLLECTION

COLOURS

SEASON // 24

SEASON // 24

**LIMITED**

ROLY COLLECTION

# LIMITED COLLECTION

---

10 / 23

DUO



## 6562 Veza | S - 3XL

T-shirt épais à manches courtes pour homme en coton.  
Finitions des manches et large encolure ronde en côte 2x1.  
Coutures renforcées couvertes au col. Coutures latérales.  
Logo Roly assorti sur l'ourlet gauche. Couture large à l'ourlet.

100 % coton, 210g/m<sup>2</sup>.

1

50



Veza

DUO

**6563 Veza woman** | S - 3XL

T-shirt épais à manches courtes pour femme en coton.  
Finitions des manches et large encolure ronde en côte 2x1.  
Coutures renforcées couvertes au col. Coutures latérales.  
Logo Roly assorti sur l'ourlet gauche. Couture large à l'ourlet.

100 % coton, 210g/m<sup>2</sup>.



1



50



01



262



121



164



02



167





## 6556 Joplin | S - 3XL

T-shirt unisex à manches courtes effet Tie Dye. Col rond en côte 1x1 avec coutures et bande de propreté sur le cou. La finition et la tonalité de ce vêtement peuvent varier au sein d'un même ton.

100% coton peigné, jersey simple, 160 g/m<sup>2</sup>.



1



50







## 6612 Tyler | S - 3XL

**Polo à manches courtes en jersey simple.** Col et manches en côte 1x1. Patte de boutonnage à 1 bouton. Coutures renforcées couvertes au col. Fentes latérales sur l'ourlet. Bande de couleur contrastante en chevron aux poignets et au col. Logo Roly assorti sur le tissu intérieur.

100 % coton, 210g/m<sup>2</sup>.



1



50



01



262



264



02



167





### 1180 Levi | XS - 3XL

**Pantalon long avec revers en bas du tissu principal.** Taille élastique réglable avec cordons extérieurs. Deux poches latérales.

60% coton / 40% polyester, molleton non gratté, 280 g/m<sup>2</sup>.

📄 1 📦 20



### 1118 Kemi | XS - 3XL

**Sweat à capuche unisexe.** Poche kangourou. Lacets plats avec oeillets brodés. Poignets et taille en tissu principal. Détail de surpiqûres en relief sur les manches.

60% coton / 40% polyester, molleton non gratté, 280 g/m<sup>2</sup>.

📄 1 📦 20



# Kemi & Levi

Man: 160 | Size L  
Woman: 268 | Size S

COLOURS & ATTITUDE



### 1119 Manaslu | XS - 3XL

**Sweat à capuche unisexe léger.** Poches latérales. Poignets et taille arrière en tissu principal.

50% modal / 43% polyester / 7% élasthanne, 260 g/m<sup>2</sup>.

1 20



### 1181 Iria | XS - 3XL

**Pantalon long avec revers en bas du tissu principal.** Taille élastique réglable avec cordons extérieurs. Deux poches latérales.

50% modal / 43% polyester / 7% élasthanne, 260 g/m<sup>2</sup>.

1 20



Limited Edition

Man: 55 | Size L  
Woman: 55 | Size S



### 1121 Zair | XS - 3XL

**Sweat à capuche en tissu léger.** Capuche une pièce plissée. Coutures sur le devant et sur les manches. Poches intégrées dans les coutures latérales. Ajusteur en PVC avec cordon élastique à la taille. Logo Roly assorti sur l'ourlet gauche.

80% polyester, 17% viscose et 3% élasthanne, 310g/m<sup>2</sup>.

1 20



### 1182 Baruc | XS - 3XL

**Pantalon 1 pièce plissé en tissu léger.** Taille en tissu identique avec bande élastique intérieure. Poches intégrées dans les coutures latérales. Plis avant et arrière aux genoux. Fermetures éclair dissimulées dans les revers de cheville. Logo Roly assorti sur la poche gauche.

80% polyester, 17% viscose, 3% élasthanne, 310g/m<sup>2</sup>.

1 20

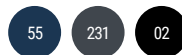



### 6666 Basel | S - XL

**Haut de sport à fort maintien pour femme.** Bretelles dos nageur. Bande élastique renforcée sous la poitrine. Tissu double et doublure. Bonnets amovibles en mousse. Logo Roly haute visibilité au dos.

83 % polyester recyclé 17 % élasthanne, 250g/m<sup>2</sup>.



### 0397 Buru | S - 2XL

**Legging sport longueur cheville à taille haute.** Poche arrière à la taille avec bande haute visibilité. Pièce sur la croix montante intérieure. Couture surjetée assortie à la taille. Logo Roly réfléchissant sur le côté de la taille.

88 % polyester recyclé, 12 % élasthanne, 250g/m<sup>2</sup>.



# Basel&Burnu



Woman: 98 | Size S  
Woman: 121 | Size M

SPORTS T-SHIRT AND SWEATSHIRT





### 1122 Arlas | S - 2XL

**Sweat technique à manches longues raglan pour femme.** Doublure en tricot moelleux. Coutures renforcées couvertes au col. Demi-fermeture éclair inversée assortie avec finitions haute visibilité. Ouverture pour le pouce dans les poignets. Coutures surjetées dans les manches raglan et les empiècements latéraux. Logo Roly haute visibilité sur le panneau latéral gauche.

94 % polyester recyclé, 6 % élasthanne, 200g/m².



121

98

239



### 6667 Jada | S - 2XL

**T-shirt technique multisports avec manches raglan.** Col en V. Tissu en polyester toucher coton. Coupe ajustée. Ourlet arrondi. Coutures surjetées assorties sur l'ourlet et les manches. Logo Roly haute visibilité sur l'ourlet gauche.

92 % polyester recyclé, 8 % élasthanne, 160g/m².



121

98

239

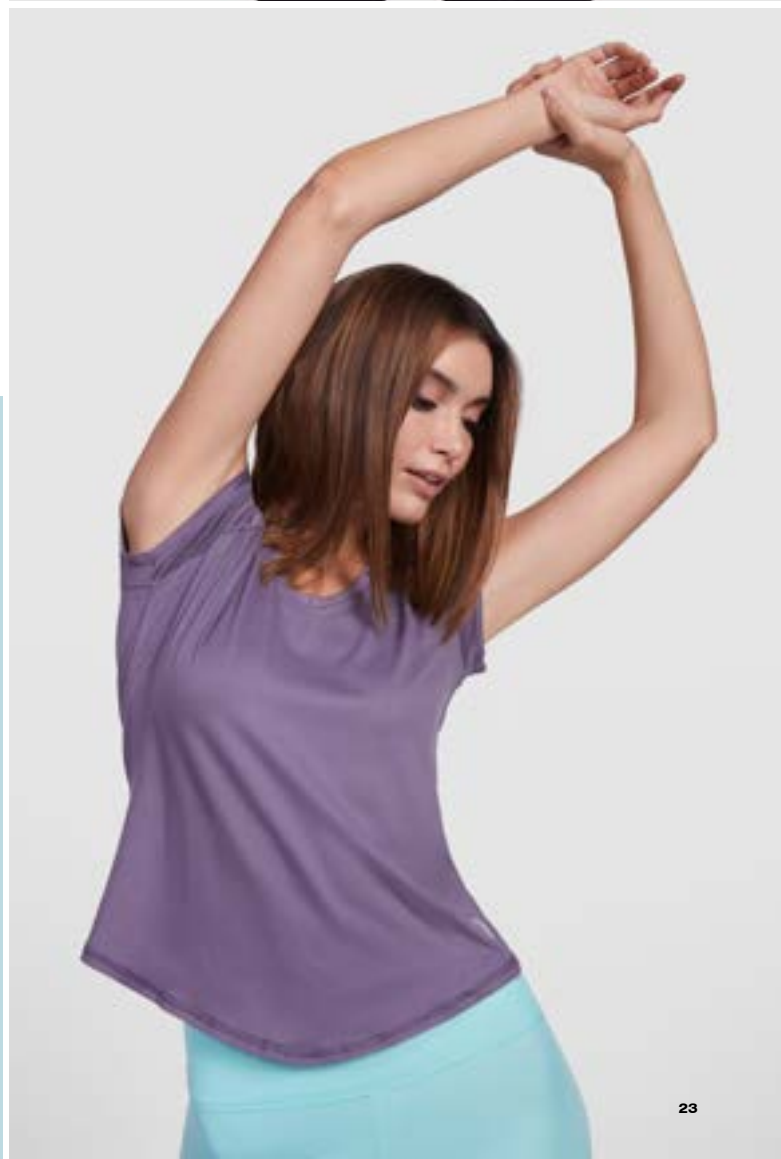

# Arlas & Jada



# ECO COLLECTION

---

24 / 49

Man: 15 | Size L  
Woman: 268 | Size S  
Kids: 195 pg

*Organic Cotton*

BredaBreda



**6698 Breda** | S - 3XL | 3/4 - 11/12

T-shirt tubulaire à manches courtes en coton biologique certifié OCS. Col rond en côte 1x1. Coutures renforcées couvertes au col.

coloris unis : 100 % coton bio, 175g/m<sup>2</sup>.  
58 couleur gris chiné : 85 % coton bio 15 % viscose

5 50

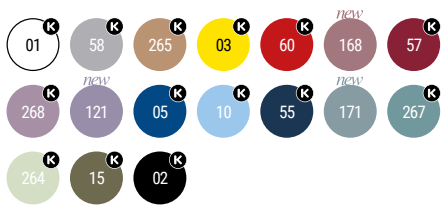

**6699 Breda woman** | S - 3XL

T-shirt ajusté à manches courtes pour femme en coton biologique certifié OCS. Col rond en côte 1x1. Coutures renforcées couvertes au col. Coutures latérales.

Coloris unis : 100 % coton bio, 175g/m<sup>2</sup>.  
58 couleur gris chiné : 85 % coton bio 15 % viscose

5 50

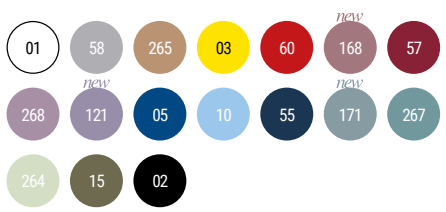



**6690 Golden** | S - 3XL | 3/4 - 11/12

**T-shirt tubulaire manches courtes en coton biologique.**  
Col rond en côte 1x1. Coutures décoratives sur bas et manches.

100% coton biologique peigné, jersey simple. Couleur: 160 g / m<sup>2</sup>. Blanc: 170 g / m<sup>2</sup>.

Couleur gris chiné 58: 85% coton bio / 15% viscose

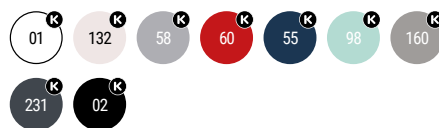

**6696 Golden woman** | S - 2XL

**T-shirt manches courtes ceinturé en coton biologique.**  
Col rond en côte 1x1. Coutures décoratives sur bas et manches. Coutures latérales.

100% coton biologique peigné, jersey simple. Couleur: 160 g / m<sup>2</sup>. Blanc: 170 g / m<sup>2</sup>.

Couleur gris chiné 58: 85% coton bio / 15% viscose

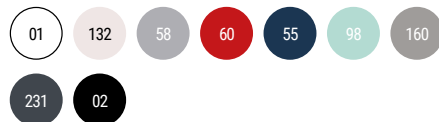

Man: 55 | Size L  
Woman: 160 | Size S  
Kids: 194 pg



*Organic Cotton*

GoldenGolden

Man: 56 | Size L  
Woman: 01 | Size S





DUO

**6617 Prince** | S - 3XL

**Polo à manches courtes en coton biologique certifié OCS.** Col et finitions des manches en côte 1x1. Patte de boutonnage à 2 boutons. Coutures renforcées couvertes au col. Fentes latérales sur l'ourlet. Poche en option.

Coloris unis : 100 % coton bio, 210g/m<sup>2</sup>.

58 couleur gris chiné : 85 % coton bio 15 % viscose

5

50



DUO

**6618 Prince woman** | S - 3XL

**Polo ajusté à manches courtes pour femme en coton biologique certifié OCS.** Col et finitions des manches en côte 1x1. Patte de boutonnage à 2 boutons. Coutures renforcées couvertes au col. Fentes latérales sur l'ourlet.

Coloris unis : 100 % coton bio, 210g/m<sup>2</sup>.

58 couleur gris chiné : 85 % coton bio 15 % viscose

5

50





**1071 Batian** | XS - 3XL

**Sweat unisexe en coton biologique peigné et polyester recyclé.**  
 Col, poignets et taille en côte 2x1. Coutures surpiquées aux épaules, aux emmanchures, au cou, aux poignets et à la taille. Demi-lune à l'intérieur du cou arrière. Polybag individuel en matériau recyclé.

60% coton biologique peigné / 40% polyester recyclé, maille molleton gratée, 300 g / m<sup>2</sup>.

Couleur gris chiné 58: 60% coton biologique / 31% polyester recyclé / 9% viscose

📄 1 📦 30



Batian  
 Batian



**ORGANIC COTTON  
& RECYCLED POLYESTER**



UOSUJIA  
**UOSUJIA**  
virnsor



Man: 02 | Size L  
Woman: 05 | Size S

## 1074 Vinson | XS - 3XL

**Sweat à capuche unisexe en coton biologique peigné et polyester recyclé.** Poche kangourou. Capuche doublée en jersey simple et cordons de serrage ronds réglables, œillets brodés. Poignets et taille en côte 2x1. Sac individuel de matière recyclée.

60% coton biologique peigné 40% / polyester recyclé, maille molleton grattée, 300 g/m<sup>2</sup>  
Gris 58: 53% coton / 40% polyester recyclé / 7% viscose.

📄 1

📦 25

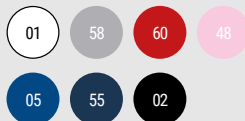

# SLAM SLAM



*new*

100% **RECYCLED** POLYESTER

Man: 170 | Size L  
Woman: 170 | Size S

ROLY COLLECTION

ECO

SEASON // 24

*new*



### 0304 Slam | S - 3XL

**T-shirt technique à manches courtes pour homme.** Tissu léger en polyester recyclé. Col à détails croisés et coutures de recouvrement. Empiècement dos et manches en tissu respirant. Coutures avant et inclinées sur les côtés et les épaules. Combiné dans des tissus respirants et élastiques.

Tissu principal : 100% polyester recyclé.  
Tissu maillé : 92% polyester recyclé / 8% élasthanne.  
100 g/m<sup>2</sup>



1



50



### 0305 Slam woman | S - 2XL

**T-shirt technique à manches courtes pour femme.** Tissu léger en polyester recyclé. Col à détails croisés et coutures de recouvrement. Empiècement dos et manches en tissu respirant. Coutures avant et inclinées sur les côtés et les épaules. Bas arrondi. Combiné dans des tissus respirants et élastiques.

Tissu principal : 100% polyester recyclé  
Tissu maillé : 92% polyester recyclé / 8% élasthanne  
100 g/m<sup>2</sup>.



1



50







DUO



CONTROL DRY

**0427 Imola** | S - 3XL | 4 - 16

**T-shirt technique à manches courtes en tissu polyester recyclé CONTROL DRY.** Col rond avec bande de propreté ton sur ton. Panneaux inférieurs sur les manches. Surpiquage ton sur ton aux emmanchures et aux manches. Étiquette d'identification logo ECO sur la manche. Polybag en matériau recyclé.

50% polyester recyclé / 50% polyester, interlock.  
135g / m<sup>2</sup>

5

50

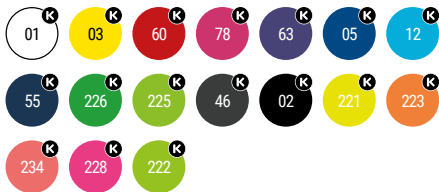

DUO



CONTROL DRY

**0428 Imola woman** | S - 2XL

**Chemise technique à manches courtes confectionnée en tissu polyester recyclé CONTROL DRY.** Col rond avec surpiqures assorties. Etiquette d'identification avec logo ECO sur la manche. Polybag matériel recyclé.

50% polyester recyclé / 50% polyester, interlock.  
135g / m<sup>2</sup>

5

50



# IMOLA

50% RECYCLED POLYESTER





# SOCHI

100% RECYCLED POLYESTER

Man: 185 | Size L



CONTROL DRY



## 0426 Sochi | S - 2XL

T-shirt technique à manches raglan avec empiècements imprimés. Polyester recyclé CONTROL DRY. Surpiquage en fluo (sauf pour le blanc). Dos allongé. Étiquette d'identification du logo ECO sur la manche. Sac individuel de matière recyclée.

50% polyester recyclé / 50% polyester, interlock.  
130g / m<sup>2</sup>



1



50

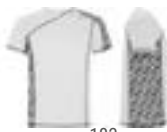

183



182



185



184



186

ROLY COLLECTION

ECO

SEASON // 24





**0402 Tamil** | S - 3XL | 4 - 16

**Polo technique à manches courtes en polyester recyclé antibactérien.** Finitions sur les manches et col en côte 1x1. Coutures renforcées couvertes au col. Patte de boutonnage avec 2 boutons fermoirs et bouton inférieur dissimulé. Finitions et épaules contrastées. Fentes latérales sur l'ourlet.

50 % polyester recyclé, 50 % polyester antibactérien.  
Couleur: 140 g/m<sup>2</sup>. Blanc: 150 g/m<sup>2</sup>.

1 50



**0409 Tamil woman** | S - 2XL

**Polo technique ajusté à manches courtes pour femme en polyester recyclé antibactérien.** Finitions sur les manches et col en côte 1x1. Coutures renforcées couvertes au col. Patte de boutonnage avec 2 boutons fermoirs et bouton inférieur dissimulé. Finitions et épaules contrastées. Fentes latérales sur l'ourlet.

50 % polyester recyclé, 50 % polyester antibactérien.  
Couleur: 140 g/m<sup>2</sup>. Blanc: 150 g/m<sup>2</sup>.

1 50



**TAMIL**

50% **RECYCLED** POLYESTER

Man: 0501 | Size L  
Woman: 0201 | Size S  
Kids: 225 pg

 **antibacterial**  
ISO 22196



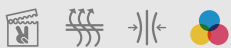

## 6665 Sebring | S - XL

**Top technique femme.** Tissu respirant. Dos à bretelles croisées. Soutien élevé.

75% polyester recyclé / 25% élasthanne, 255 g/m<sup>2</sup>.

1

50

169

170

275

02

CEBBING STAFFING



90% RECYCLED POLYESTER

# PADEL AND TENNIS



*new*



*new*

DUO



### 0307 Serena | S - 2XL

**Jupe technique légère et élastique pour femme en polyester recyclé.** Ceinture élastique avec cordons de serrage et bande élastique dans le dos. Short intérieur avec poche sur la jambe gauche. Couture avec ourlet thermosoudé. Combiné avec un tissu micro-perforé pour une meilleure respirabilité.

Jupe : 90% polyester recyclé / 10% élasthanne  
Maille : 84% polyester recyclé / 16% élasthanne  
100 g/m<sup>2</sup>.



DUO



### 0306 Murray | S - 2XL

**Short technique léger et extensible pour homme en polyester recyclé.** Ceinture élastique avec cordons de serrage et bande élastique dans le dos. Grandes poches latérales. Coutures avec garnitures thermosoudées. Combiné avec un tissu micro-perforé dans l'empiecement et les poches pour une meilleure respirabilité.

90% polyester recyclé / 10% élasthanne, 100 g/m<sup>2</sup>.



Man: 55 | Size L  
Woman: 55 | Size S

# GALES

# N

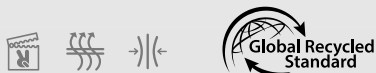

## 6700 Gales | S - 2XL

**Leggings de compression courts en polyester recyclé.** Taille haute en silicone pour un meilleur ajustement au corps. Finitions découpées au laser à la taille. Coutures anti-friction dans tout le vêtement. Fabriqué en pièces pour un ajustement parfait au corps.

75% polyester recyclé / 25% élasthanne interlock, 255 g/m<sup>2</sup>.

1 50

169 170 275 02



## 6701 Norton | S - 2XL

**Leggings de compression longueur cheville en polyester recyclé.** Taille haute en silicone pour un meilleur ajustement au corps. Finitions découpées au laser à la taille. Coutures anti-friction dans tout le vêtement. Fabriqué en pièces pour un ajustement parfait au corps.

75% polyester recyclé / 25% élasthanne interlock, 255 g/m<sup>2</sup>.

1 50

169 170 275 02

# MORTON

Woman: 275 | Size S  
Woman: 169 | Size S



*new*

SEASON // 24

**CASUAL**

ROLY COLLECTION

# CASUAL COLLECTION

---

50 / 146



---

Roly Collection

---



---

**T-SHIRTS**

---

# T-Shirts

QUICK FINDER



## 6424 Atomic 150

XS - 5XL  
150 g/m<sup>2</sup>  
11 Colours  
Pg. 57



## 6554 Beagle

XS - 4XL  
155 g/m<sup>2</sup>  
28 Colours  
Pg. 59



## 6627 Jamaica

S - 3XL  
155 g/m<sup>2</sup>  
20 Colours  
Pg. 59



## 6681 Stafford

S - 5XL  
190 g/m<sup>2</sup>  
34 Colours  
Pg. 60



## 6683 Capri

S - 3XL  
170 g/m<sup>2</sup>  
33 Colours  
Pg. 60



## 6550 Braco

S - 5XL  
180 g/m<sup>2</sup>  
17 Colours  
Pg. 62



## 6502 Dogo Premium

S - 5XL  
165 g/m<sup>2</sup>  
31 Colours  
Pg. 62



## 6690 Golden

S - 3XL  
170 g/m<sup>2</sup>  
9 Colours  
Pg. 64



## 6696 Golden Woman

S - 2XL  
170 g/m<sup>2</sup>  
9 Colours  
Pg. 64



## 6698 Breda

S - 3XL  
175 g/m<sup>2</sup>  
17 Colours  
Pg. 67



## 6699 Breda Woman

S - 3XL  
175 g/m<sup>2</sup>  
17 Colours  
Pg. 67



## 6660 Fox

S - 3XL  
150 g/m<sup>2</sup>  
6 Colours  
Pg. 68



## 6661 Fox Woman

S - 2XL  
150 g/m<sup>2</sup>  
6 Colours  
Pg. 68



## 6689 Husky

S - 2XL  
160 g/m<sup>2</sup>  
4 Colours  
Pg. 71



## 6691 Husky Woman

S - 2XL  
160 g/m<sup>2</sup>  
4 Colours  
Pg. 71



## 0396 Terrier

S - 2XL  
150 g/m<sup>2</sup>  
7 Colours  
Pg. 72



## 6523 Teckel

S - 3XL  
160 g/m<sup>2</sup>  
5 Colours  
Pg. 73



## 6647 Guadalupe

S - 2XL  
155 g/m<sup>2</sup>  
7 Colours  
Pg. 74





**6597 Bali**

S - 2XL  
200 g/m<sup>2</sup>  
2 Colours

Pg. 74



**6687 Dominica**

S - 2XL  
170 g/m<sup>2</sup>  
4 Colours

Pg. 75



**6643 Cies**

S - 3XL  
165 g/m<sup>2</sup>  
8 Colours

Pg. 75



**6646 Victoria**

S - 3XL  
155 g/m<sup>2</sup>  
12 Colours

Pg. 76



**6532 Belice**

S - 3XL  
200 g/m<sup>2</sup>  
10 Colours

Pg. 76



**6503 Samoyedo**

S - 3XL  
155 g/m<sup>2</sup>  
7 Colours

Pg. 77



**6534 Akita**

S - 2XL  
155 g/m<sup>2</sup>  
3 Colours

Pg. 78



**7129 Sublima**

S - 3XL  
150 g/m<sup>2</sup>  
1 Colours

Pg. 79



**6692 Hawaii**

S - 2XL  
150 g/m<sup>2</sup>  
1 Colours

Pg. 79



**6517 Carolina**

S - 2XL  
220 g/m<sup>2</sup>  
9 Colours

Pg. 80



**6535 Brenda**

S - 2XL  
160 g/m<sup>2</sup>  
11 Colours

Pg. 80



**6536 Nara**

S - 3XL  
150 g/m<sup>2</sup>  
9 Colours

Pg. 83



**6545 Texas**

S - 3XL  
155 g/m<sup>2</sup>  
7 Colours

Pg. 83



**1217 Extreme**

S - 4XL  
160 g/m<sup>2</sup>  
12 Colours

Pg. 85



**1218 Extreme Woman**

S - 3XL  
160 g/m<sup>2</sup>  
14 Colours

Pg. 85



**1204 Pointer**

XS - 4XL  
165 g/m<sup>2</sup>  
7 Colours

Pg. 86



**1219 Shiba**

S - 3XL  
165 g/m<sup>2</sup>  
1 Colours

Pg. 87

CASUAL

Atomic  
Atomic

**NEW  
SIZE**

## 6424 Atomic 150 | XS - 5XL

**T-shirt manche courte tubulaire.** Col rond en côte 1x1 avec bande de propreté à l'intérieur.

\* La qualité et les couleurs de ce modèle ne suivent pas les standards de la marque.

100% coton, maille single, 150 gr/m<sup>2</sup>  
Couleur gris chiné 58: 85% coton / 15% viscose.

Taille **XS** en couleur: 01, 58, 60, 05, 55, 02.

Taille **4XL** en couleur: 01, 58, 55, 02.

Taille **5XL** en couleur: 01, 02.

📄 10

📦 100



# Beagle *and* Jamaica

Man: 152 | Size L  
Woman: 86 | Size S  
Kids: 196 pg

*Basic T-Shirts*





## 6554 Beagle | XS - 4XL | 1/2 - 11/12

T-shirt manches courtes. Col rond double épaisseur avec élasthanne et bande de propreté épaule à épaule. Coupe tubulaire en tailles adulte et avec coutures latérales en tailles enfant.

100% coton, maille single jersey, 155 g/m<sup>2</sup>.  
Gris 58: 85% coton / 15% viscose.

Taille 4XL en couleur: 01, 276, 277, 55, 02.

5 100



## 6627 Jamaica | S - 3XL | 1/2 - 11/12

T-shirt manches courtes avec coupe près du corps. Col rond en côte 1x1 double épaisseur. Bande de propreté encolure et épaules. Coutures latérales.

100% coton, maille single jersey, 155 g/m<sup>2</sup>.  
Gris 58: 85% coton / 15% viscose.

5 100

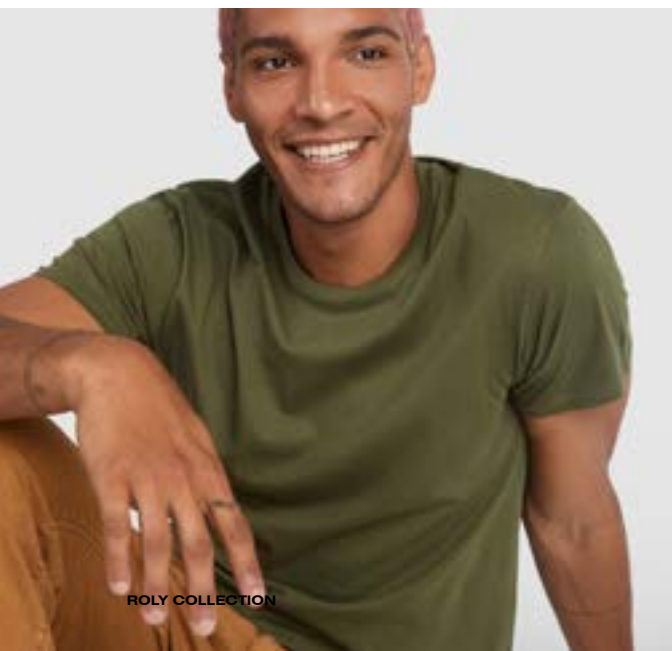

ROLY COLLECTION

CASUAL

SEASON // 24





**6681 Stafford** | S - 5XL | 3/4 - 11/12

T-shirt tubulaire à manches courtes. Col rond avec élasthanne. Coutures latérales en taille enfant.

100% coton cardé et bain enzymatique, jersey simple, 190 g/m<sup>2</sup>.  
Couleur gris chiné: 85% coton / 15% viscose

Taille 4XL en couleur: 01, 58, 60, 05, 55, 02.  
Taille 5XL en couleur: 01, 02.

5 50

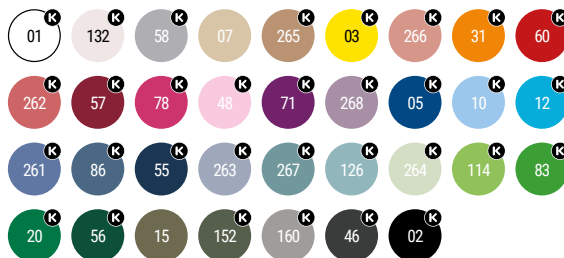

**6683 Capri** | S - 3XL

T-shirt manches courtes coupe près du corps. Col rond en côte 1x1. Bande de propreté à l'encollure. Coutures latérales.

100% coton, 170 g/m<sup>2</sup>.  
Couleur gris chiné 58: 85% coton / 15% viscose.

5 50

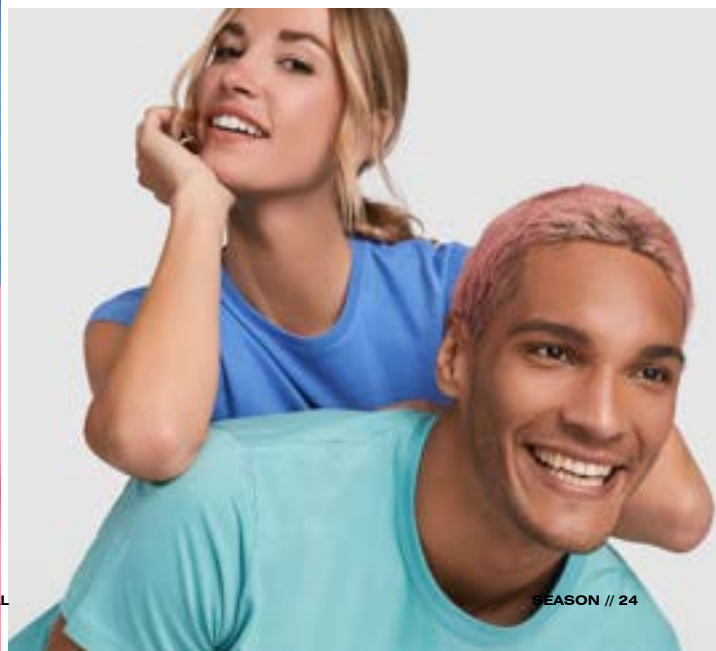

Man: 126 | Size L  
Woman: 261 | Size S  
Kids: 198 pg

# Capri*and*Stafford

BASIC T-SHIRTS

# Braco & Dogo



## 6550 Braco | S - 5XL | 3/4 - 11/12

**T-shirt manches courtes.** Col rond quadruple épaisseur en côte 1x1 avec bande de propreté épaule à épaule. Coutures latérales.

100% coton peigné, maille single jersey, 180 g/m<sup>2</sup>.  
Gris 58: 85% coton / 15% viscose.

Taille **4XL** en couleur: 01, 02.

Taille **5XL** en couleur: 01, 02.

5 50

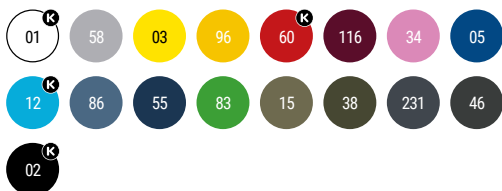

## 6502 Dogo premium | S - 5XL | 3/4 - 11/12

**T-shirt manches courtes.** Col rond quadruple épaisseur et bande de propreté pour encolure et épaules. Coutures latérales.

100% coton, maille single jersey, 165 g/m<sup>2</sup>.  
Gris 58: 85% coton / 15% viscose.

Taille **4XL** en couleur: 01, 58, 60, 05, 55, 56, 02.

Taille **5XL** en couleur: 01, 55, 02.

5 100







Man: 05 | Size L  
Man 65 | Size L  
Kids: 197 pg



**6690 Golden** | S - 3XL | 3/4 - 11/12

**T-shirt tubulaire manches courtes en coton biologique.**  
Col rond en côte 1x1. Coutures décoratives sur bas et manches.

100% coton biologique peigné, jersey simple. Couleur: 160 g / m<sup>2</sup>. Blanc: 170 g / m<sup>2</sup>.  
Couleur gris chiné 58: 85% coton bio / 15% viscose

5 100

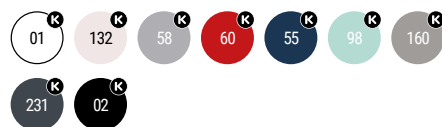

**6696 Golden woman** | S - 2XL

**T-shirt manches courtes ceinturé en coton biologique.**  
Col rond en côte 1x1. Coutures décoratives sur bas et manches. Coutures latérales.

100% coton biologique peigné, jersey simple. Couleur: 160 g / m<sup>2</sup>. Blanc: 170 g / m<sup>2</sup>.  
Couleur gris chiné 58: 85% coton bio / 15% viscose

5 100

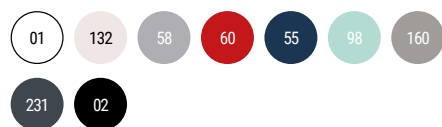



# Golden

ORGANIC COTTON

Man: 55 | Size L  
Woman: 160 | Size S  
Kids: 194 pg

Man: 15 | Size L  
Woman: 268 | Size S  
Kids: 195 pg

# Breda Breda



### 6698 Breda | S - 3XL | 3/4 - 11/12

T-shirt tubulaire à manches courtes en coton biologique certifié OCS. Col rond en côte 1x1. Coutures renforcées couvertes au col.

coloris unis : 100 % coton bio, 175g/m².  
58 couleur gris chiné : 85 % coton bio 15 % viscose

📄 5 📦 50

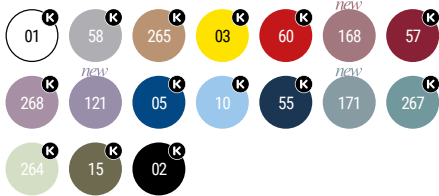

### 6699 Breda woman | S - 3XL

T-shirt ajusté à manches courtes pour femme en coton biologique certifié OCS. Col rond en côte 1x1. Coutures renforcées couvertes au col. Coutures latérales.

Coloris unis : 100 % coton bio, 175g/m².  
58 couleur gris chiné : 85 % coton bio 15 % viscose

📄 5 📦 50

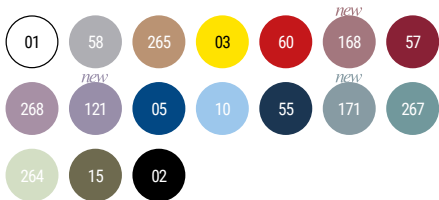



DUO



### 6660 Fox | S - 3XL

**T-shirt manches courtes en tissu chiné.** Col rond en côte 1x1 avec bande de propreté renforcée à l'intérieur. Confection en tissu tubulaire.

65% polyester / 35% coton, maille single jersey, 150 g/m<sup>2</sup>.

5

100



DUO



### 6661 Fox woman | S - 2XL

**T-shirt manches courtes avec coupe près du corps en tissu chiné.** Col rond en côte 1x1 avec bande de propreté renforcée à l'intérieur. Coutures latérales.

65% polyester / 35% coton, maille single jersey, 150 g/m<sup>2</sup>.

5

100



Man: 257 | Size L  
Woman: 39 | Size S

ROLY COLLECTION

CASUAL

SEASON // 24

VIGORE FINISH

# FOX

*Jeans Effect*

FELIZ

# HUSKY



Man: 57 | Size L  
Woman: 38 | Size S





DUO



### 6689 Husky | S - 2XL

**T-shirt manches courtes effet jeans.** Col rond maille côte 1x1, avec bande de propreté à l'encolure d'épaule à épaule. Double couture sur emmanchures. Ouverture sur les manches avec ourlet.

100% coton, 160g/m2.



1



50



DUO



### 6691 Husky woman | S - 2XL

**T-shirt manches courtes pour femme effet jeans.** Col rond maille côte 1x1, avec bande de propreté d'épaule à épaule. Double couture sur emmanchures. Ouverture sur les manches avec ourlet. La finition et la tonalité de cette pièce peut varier tout en étant de la même commande.

100% coton, 160g/m2.



1



50





## 0396 Terrier | S - 2XL

**T-shirt manches courtes, en tissu chiné incliné.**  
Col rond avec le même tissu. Bande de propreté intérieur contrastée d'épaule à épaule. Coutures intérieures anti-frôlement et coutures extérieures overlock. Bas avec ouvertures latérales. Dos légèrement plus long que le devant. Coutures latérales.

100% coton, 150 g/m<sup>2</sup>.



1



50



01



30



60



05



55



041



231

# Terrier



## 6523 Teckel | S - 3XL

**T-shirt manches courtes avec col rond quadruple épaisseur.** Bande de propreté encolure et épaules. Coutures latérales et poche côté coeur.

100% coton, maille single jersey, 160 g/m<sup>2</sup>.  
Gris 58: 85% coton / 15% viscose.

📦 5

📦 100



Woman: 48 | Size S  
Woman: 01 | Size S



### 6647 Guadalupe | S - 2XL

T-shirt manches courtes près du corps. Grande encolure ronde, liserée. Coutures latérales.

100% coton, maille single jersey, 155 g/m<sup>2</sup>.

5

100



### 6597 Bali | S - 2XL

T-shirt manches courtes et col avec finition liseré étroit ton sur ton. Lavage et séchage faciles et très confortable. Coupe près du corps et coutures latérales.

95% coton / 5% élasthanne, maille single jersey, 200 g/m<sup>2</sup>.

5

100





### 6687 Dominica | S - 2XL

T-shirt ample pour femme en manches courtes style Crop top. Col rond en côte 1x1 liseré avec bande de propreté renforcée intérieur. Coutures latérales.

100% coton, 170 g/m<sup>2</sup>.  
Couleur rose lady flúor 125: 65% polyester / 35% coton

📄 5

📦 100



### 6643 Cies | S - 3XL

T-shirt manches courtes ample avec col rond du même tissu. Col rond bande de propreté intérieur. Doublure des manches renforcée. Coutures latérales.

100% coton ,165 g/m<sup>2</sup> .

📄 1

📦 50



Woman: 268 | Size S  
Woman: 264 | Size S



# Victoria and Belice



## 6646 Victoria | S - 3XL

T-shirt en manches courtes avec une coupe près du corps. Col V prononcé en côte 1x1 avec bande de propreté renforcée. Coutures latérales.

100% coton, maille single, 155 g/m<sup>2</sup>.

5 100

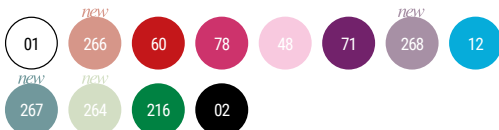

## 6532 Belice | S - 3XL

T-shirt manches courtes, coupe près du corps. Col rond avec ouverture en V. Manches avec liseré. Coutures latérales.

94% coton peigné / 6% élasthanne, maille single jersey, 200 g/m<sup>2</sup>.

5 50

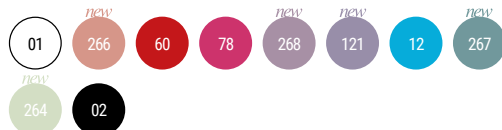

DUO



## 6503 Samoyedo | S - 3XL

T-shirt tubulaire manches courtes. Col V en double épaisseur. Bande de propreté renforcée d'épaule à épaule.

100% coton, maille single jersey 155 g/m<sup>2</sup>.  
Gris 58: 85% coton / 15% viscose.

5

100



# Samoyedo





**6534 Akita** | S - 2XL | 1/2 - 11/12

T-shirt manches courtes. Col rond liseré. Coutures latérales.

100% polyester, touché coton, 155 g/m<sup>2</sup>.

5 50



# Sublimation

# Sublimation





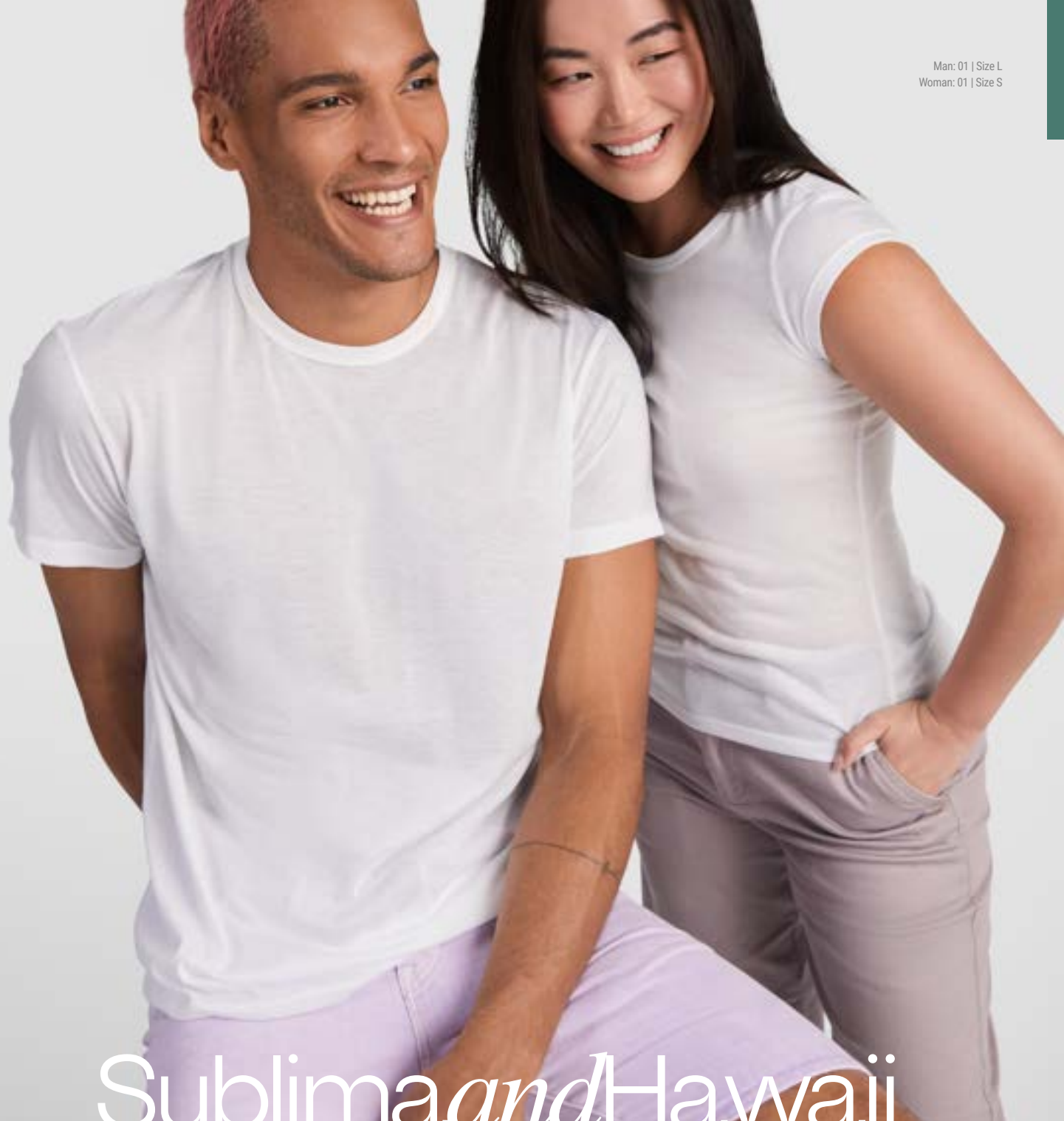

# Sublima *and* Hawaii



**7129 Sublima** | S - 3XL | 3/4 - 11/12

T-shirt manches courtes. Col rond liseré. Coutures latérales.

100% polyester, touché coton, 150 g/m<sup>2</sup>.

5

100



**6692 Hawaii** | S - 2XL

T-shirt manches courtes avec coupe près du corps. Col rond liseré.  
Coutures latérales.

100% polyester, touché coton, 150 g/m<sup>2</sup>.

5

100





### 6517 Carolina | S - 2XL

Débardeur coupe près du corps. Col et emmanchure liserés. Dos nageur. Coutures latérales.

100% coton, maille côte 1x1, 220 g/m<sup>2</sup>.  
Gris 58: 85% coton / 15% viscose.

5 100

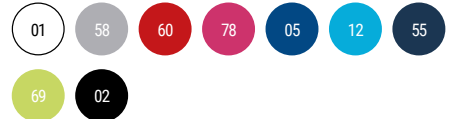

### 6535 Brenda | S - 2XL | 3/4 - 11/12

Débardeur près du corps. Enmanchure et encolure liseré. Dos nageur. Coutures latérales.

100% coton, maille single, 160 g/m<sup>2</sup>.  
Couleur gris chiné 58: 85% coton / 15% viscose.

5 100

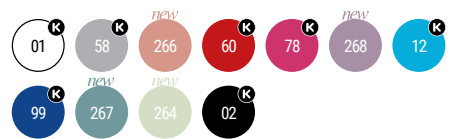

Woman: 12 | Size S  
Woman: 99 | Size S

A fashion advertisement featuring two women. The woman on the left is wearing a bright cyan tank top and a denim skirt with a button-down front. The woman on the right is wearing a royal blue tank top and a denim skirt with a side button-down. Both women have their hair styled in braids. The background is a plain, light color.

# Carolina *and* Brenda

BASIC T-SHIRTS

Man: 58 | Size L  
Woman: 267 | Size S



# Nara *and* Texas

BASIC T-SHIRTS



### 6536 Nara | S - 3XL

T-shirt ample pour femme avec bretelles larges. Encolure et emmanchures en côte 1x1. Ourlet arrondi. Coutures latérales.

100 % coton cardé filé à l'anneau  
Gris chiné 58: 85 % coton 15 % viscose

📄 50    📦 100

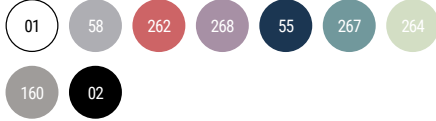

DUO



### 6545 Texas | S - 3XL | 1/2 - 11/12

Débardeur légèrement entaillé. Emmanchures et col liseré. Coutures latérales renforcées à 4 piquages

100% coton, maille single jersey, 155 g/m².  
Gris 58: 85% coton / 15% viscose.

📄 5    📦 100





Man: 60 | Size L  
Woman: 07 | Size S  
Kids: 201 pg

Winter T-Shirts

# Extreme



## 1217 Extreme | S - 4XL | 3/4 - 11/12

T-shirt manches longues tubulaires. Col rond quadruple épaisseur en côte 1x1 avec bande de propreté à l'encolure et épaules.

100% coton, maille single, 160 g/m<sup>2</sup>.  
Gris 58: 85% coton / 15% viscose.

Taille **4XL** en couleur: 01, 58, 55, 02.

📄 1 📦 50



## 1218 Extreme woman | S - 3XL

T-shirt manches longues semi-ajustée. Col avec liseré. Coutures laterales.

100% coton, maille single, 160 g/m<sup>2</sup>.  
Gris 58: 85% coton / 15% viscose.

📄 1 📦 50





## 1204 Pointer | XS - 4XL

**T-shirt manches longues tubulaire.** Col rond quadruple épaisseur en côte 1x1. Bande de propreté d'épaule à épaule.

100% coton, maille single jersey, 165 g/m<sup>2</sup>.  
Gris 58: 85% coton / 15% viscose.

Taille **4XL** en couleur: 55.

1 50



# Pointer

WINTER T-SHIRTS







## 1219 Shiba | S - 3XL

**T-shirt manches longues.** Poignets en côtes 1x1. Bandes de propreté d'épaule à épaule. Poche sur coeur. Coutures laterales.

100% coton, 165 g/m<sup>2</sup>.



1



50

55

# Shiba

WINTER T-SHIRTS



Roly Collection



---

**POLO SHIRTS**

---

**6632 Austral**

S - 3XL  
180 g/m<sup>2</sup>  
8 Colours

Pg. 93

**6617 Prince**

S - 3XL  
210 g/m<sup>2</sup>  
7 Colours

Pg. 95

**6618 Prince Woman**

S - 3XL  
210 g/m<sup>2</sup>  
7 Colours

Pg. 95

**6638 Star**

S - 4XL  
200 g/m<sup>2</sup>  
35 Colours

Pg. 96

**6634 Star Woman**

S - 3XL  
200 g/m<sup>2</sup>  
35 Colours

Pg. 96

**6609 Pegaso Premium**

S - 5XL  
190 g/m<sup>2</sup>  
14 Colours

Pg. 98

**6644 Pegaso Premium Woman**

S - 3XL  
190 g/m<sup>2</sup>  
6 Colours

Pg. 98

**6641 Imperium**

S - 3XL  
220 g/m<sup>2</sup>  
9 Colours

Pg. 100

**6607 Centauro Premium**

S - 3XL  
190 g/m<sup>2</sup>  
7 Colours

Pg. 101

**0395 Bowie**

S - 2XL  
200 g/m<sup>2</sup>  
4 Colours

Pg. 102

**6640 Nation**

S - 2XL  
190 g/m<sup>2</sup>  
3 Colours

Pg. 103

**6629 Montreal**

S - 2XL  
230 g/m<sup>2</sup>  
6 Colours

Pg. 103

**5009 Carpe**

S - 3XL  
220 g/m<sup>2</sup>  
7 Colours

Pg. 104

**6635 Estrella L/S**

S - 3XL  
220 g/m<sup>2</sup>  
13 Colours

Pg. 107

**6636 Estrella Woman L/S**

S - 3XL  
220 g/m<sup>2</sup>  
11 Colours

Pg. 107

# Polo Shirts

QUICK FINDER





## 6632 Austral | S - 3XL

Polo manches courtes en col en côte 1x1. Patte de boutonnage 3 boutons. Bande de propreté à l'encolure.

100% coton, maille piquée, 180 g/m<sup>2</sup>.

5

50

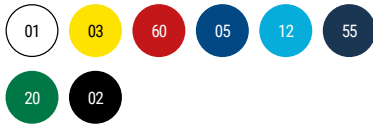

# Austral Austral



Man: 56 | Size L  
Woman: 01 | Size S

# prince

ORGANIC COTTON





### 6617 Prince | S - 3XL

**Polo à manches courtes en coton biologique certifié OCS.** Col et finitions des manches en côte 1x1. Patte de boutonnage à 2 boutons. Coutures renforcées couvertes au col. Fentes latérales sur l'ourlet. Poche en option.

Coloris unis : 100 % coton bio, 210g/m<sup>2</sup>.  
58 couleur gris chiné : 85 % coton bio 15 % viscose



### 6618 Prince woman | S - 3XL

**Polo ajusté à manches courtes pour femme en coton biologique certifié OCS.** Col et finitions des manches en côte 1x1. Patte de boutonnage à 2 boutons. Coutures renforcées couvertes au col. Fentes latérales sur l'ourlet.

Coloris unis : 100 % coton bio, 210g/m<sup>2</sup>.  
58 couleur gris chiné : 85 % coton bio 15 % viscose

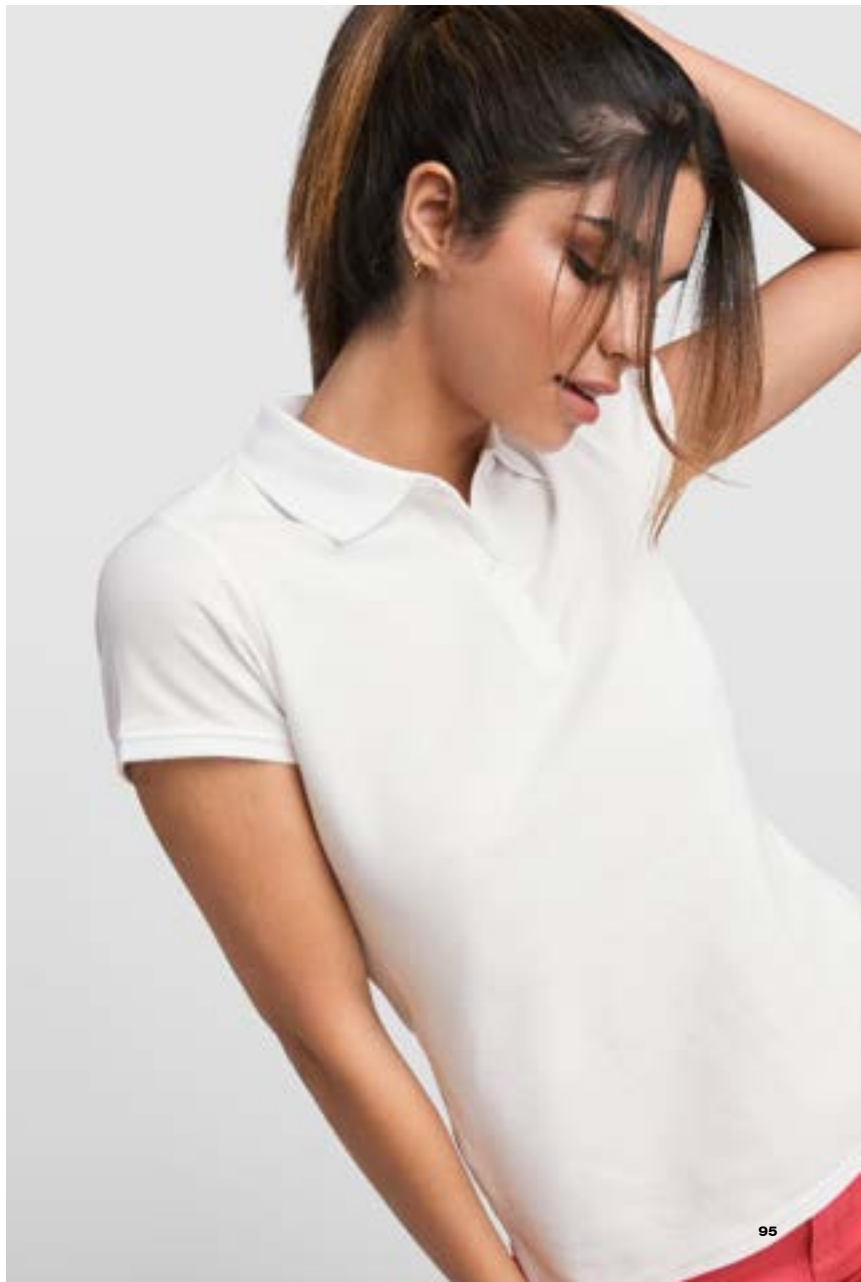



**6638 Star** | S - 4XL | 1/2 - 11/12

**Polo homme manches courtes.** Col et bord de manches en côte 1x1. Patte de boutonnage avec 3 boutons. Bande de propreté renforcée au col. Coutures latérales. Poche optionnelle.

100% coton, maille piquée, 200g/m².  
Gris chiné 58: 85% coton / 15% viscose.

Taille **4XL** en couleur: 01, 58, 55, 02.

5 50

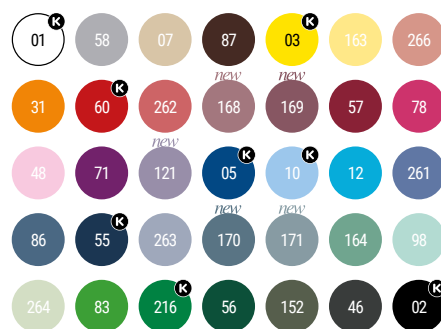

**6634 Star woman** | S - 3XL

**Polo femme manches courtes.** Col et bord de manches en côte 1x1. Patte de boutonnage avec 3 boutons. Bande de propreté renforcée au col. Coutures latérales.

100% coton, maille piquée, 200 g/m².  
Gris chiné 58: 85% coton / 15% viscose.

5 50



Man: 262 | Size L  
Woman: 263 | Size S  
Kids: 202 pg



*Star*

**BASIC POLO SHIRTS**



DUO  

### 6609 Pegaso premium | S - 5XL | 1/2 - 11/12

**Polo à manches courtes.** Col et manches en côtes 1x1 avec détail en relief. Patte de boutonnage 3 boutons. Bande de propreté renforcé au cou. Ouvertures latérales et poche en option.

60% coton / 40% polyester, maille piquée. Couleur: 190g / m<sup>2</sup>. Blanc: 220g / m<sup>2</sup>

Taille 5XL en couleur: 01, 60, 57, 05, 55, 56, 02.  
Taille 1/2 en couleur: 01.

 5  50

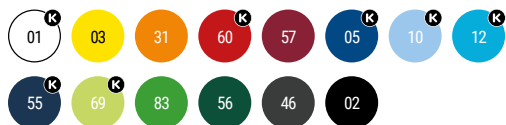

DUO 

### 6644 Pegaso woman premium | S - 3XL

**Polo manches courtes ceinturé.** Col et manches en côtes 1x1. Patte de boutonnage 3 boutons. Bande de propreté renforcé au cou. Ouverture latérales au bas.

60% coton / 40% polyester, maille piquée. Couleur: 190g / m<sup>2</sup>. Blanc: 220g / m<sup>2</sup>

 5  50



Man: 69 | Size L  
Woman: 55 | Size S  
Kids: 203 pg



# Pegaso Premium



## 6641 Imperium | S - 3XL

**Polo haute qualité, manches courtes, tissu confortable.**  
Col avec patte de boutonnage 3 boutons. Col et bord de manches en côte 1x1. Ouvertures latérales. Empiècement du dos légèrement plus long que le devant. Double piquage sur épaules, manches et bas. Poche optionnelle.

100% coton peigné, maille piquée, 220 g/m<sup>2</sup>.  
Gris chiné 58: 85% coton, / 15% viscose.

1 50

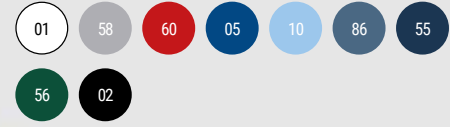

# Imperium



## 6607 Centauro premium | S - 3XL

Polo manches courtes avec poche sur la poitrine gauche. Col et manches en côtes 1x1 avec détail en relief. Patte de boutonnage 3 boutons. Bande de propreté renforcé au cou.

60% coton / 40% polyester, maille piquée. Couleur: 190g / m<sup>2</sup>. Blanc: 220g / m<sup>2</sup>.

Couleur gris chiné 58: 85% coton / 15% viscose.

5

50





## 0395 Bowie | S - 2XL

**Polo chiné manches courtes.** Col et bord de la manche en couleur unie avec côte 1x1 et détails décoratifs contrastés. Patte de boutonnage contrastée avec 3 boutons. Bord de manches en côte avec détails contrastés. Bas avec ouverture latérale renforcée et bande décorative. Empiècement du dos légèrement plus long que le devant du polo.

100% coton, maille piqué, 200 g/m<sup>2</sup>.

1

50



# BOWIE



Man: 55 | Size L  
Man: 6001 | Size L



# Nation and Montreal



## 6640 Nation | S - 2XL

**Polo manches courtes.** Col et bord de manches en côte 1x1 avec drapeau décoratif. Patte de boutonnage 3 boutons. Drapeau brodé dans le dos. Poche optionnelle.

60% coton / 40% polyester, maille piquée.  
Blanc: 210 g/m<sup>2</sup>. Couleur: 190 g/m<sup>2</sup>.

1 50



## 6629 Montreal | S - 2XL

**Polo manches courtes.** Col et bord de manche en côte 1x1 en contraste. Patte de boutonnage 3 boutons ton sur ton avec intérieur assorti. Bande de propreté à l'encolure, bas avec ouvertures latérales.

100% coton peigné, maille piquée, 230 g/m<sup>2</sup>.

1 50



# Carpe

# Carpe

*Winter Polo Shirts*



## 5009 Carpe | S - 3XL

**Polo manches longues.** Col et poignets en côte 1x1. Patte de boutonnage de 3 boutons. Bande de propreté à l'encolure. Bas avec ouverture laterales.

65% polyester/ 35 % coton, maille piquée, 220 g/m².

Taille **3XL** en couleur: 55.

1 25





ROLY COLLECTION

CASUAL

SEASON // 24

Man: 10 | Size L  
Woman: 46 | Size M  
Kids: 204 pg



Estrella Estrella



### 6635 Estrella I/s | S - 3XL | 1/2 - 11/12

**Polo manches longues.** Col et poignet en côte 1x1. Patte de boutonnage de 3 boutons. Bande de propreté à l'encolure. Bas avec ouverture laterales. Poche optionnelle.

100% coton, maille piquée, 220 g/m².  
Gris 58: 85% coton/ 15% viscose.

1 25



### 6636 Estrella woman I/s | S - 3XL

**Polo manches longues ajusté.** Col et poignet en côte 1x1. Patte de boutonnage de 3 boutons. Bande de propreté à l'encolure. Bas avec ouverture laterales.

100% coton, maille piquée, 220 g/m².  
Gris 58: 85% coton / 15% viscose.

1 25

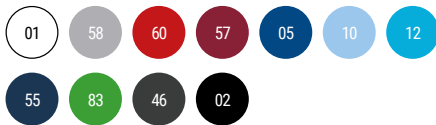



---

Roly Collection

---



---

HOODIES & SWEATSHIRTS

---



**1070 Clasica**

XS - 3XL  
280 g/m<sup>2</sup>  
30 Colours

Pg. 112



**1071 Batian**

XS - 3XL  
300 g/m<sup>2</sup>  
7 Colours

Pg. 114



**1117 Teleno**

XS - 3XL  
320 g/m<sup>2</sup>  
3 Colours

Pg. 117



**1104 Annapurna**

S - 2XL  
260 g/m<sup>2</sup>  
3 Colours

Pg. 118



**1111 Annapurna Woman**

S - 2XL  
260 g/m<sup>2</sup>  
5 Colours

Pg. 118



**1087 Capucha**

S - 3XL  
280 g/m<sup>2</sup>  
23 Colours

Pg. 121



**1067 Urban**

XS - 4XL  
280 g/m<sup>2</sup>  
18 Colours

Pg. 122



**1068 Urban Woman**

S - 2XL  
280 g/m<sup>2</sup>  
17 Colours

Pg. 122



**1058 Badet**

XS - 3XL  
280 g/m<sup>2</sup>  
9 Colours

Pg. 124



**1074 Vinson**

XS - 3XL  
300 g/m<sup>2</sup>  
7 Colours

Pg. 127



**1109 Aneto**

S - 3XL  
280 g/m<sup>2</sup>  
8 Colours

Pg. 128



**1103 Elbrus**

S - 2XL  
290 g/m<sup>2</sup>  
4 Colours

Pg. 129



**6439 Ulan**

S - 3XL  
280 g/m<sup>2</sup>  
8 Colours

Pg. 129



**6421 Montblanc**

S - 3XL  
280 g/m<sup>2</sup>  
7 Colours

Pg. 130



**6425 Veleta**

S - 2XL  
280 g/m<sup>2</sup>  
4 Colours

Pg. 130



**1105 Fuji**

S - 2XL  
280 g/m<sup>2</sup>  
5 Colours

Pg. 132



**5064 Everest**

S - 2XL  
280 g/m<sup>2</sup>  
4 Colours

Pg. 133



# Hoodies & Sweatshirts



**1070 Clásica** | XS - 3XL | 1/2 - 11/12

**Sweat clásica unisex.** Col, poignets et ceinture en côte 1x1 avec élasthanne. Bande de propreté à l'encolure.

50% coton / 50% polyester, maille molleton grattée 280 g/m<sup>2</sup>.  
Couleur gris chiné 58: 55% coton / 40% polyester / 5% viscose.



1



30



Man: 177 | Size L  
Woman: 46 | Size S  
Kids: 206 pg

# Clasica

UNISEX SWEATSHIRT



## 1071 Batian | XS - 3XL

**Sweat unisexe en coton biologique peigné et polyester recyclé.**  
Col, poignets et taille en côte 2x1. Coutures surpiquées aux épaules, aux emmanchures, au cou, aux poignets et à la taille. Demi-lune à l'intérieur du cou arrière. Polybag individuel en matériau recyclé.

60% coton biologique peigné / 40% polyester recyclé, maille molleton grattée, 300 g / m<sup>2</sup>.

Couleur gris chiné 58: 60% coton biologique / 31% polyester recyclé / 9% viscose



1



30



Man: 48 | Size L  
Woman: 05 | Size S

# BatianBatian

UNISEX SWEATSHIRT





### 1117 Teleno | XS - 3XL

Sweat classique unisexe. Col, poignets et ceinture en côte 1x1 avec élasthanne. Bande de propreté renforcée au cou.

100% coton, 320 g/m<sup>2</sup>.

1

30



# Teleno

# Teleno



DUO

**1104 Annapurna** | S - 2XL

**Sweat manche raglan.** Col poignet et ceinture en côte 1x1. Col rond ornementé avec détail centré de couture croisé. Bande de propreté renforcée à l'intérieur du col.

100% coton, maille molleton non gratté, 260 g/m<sup>2</sup>.  
Gris 58: 85% coton / 15% viscose.



30

58

55

02

DUO

**1111 Annapurna woman** | S - 2XL

**Sweat manche raglan.** Col poignet et ceinture en côte 1x1. Col rond ornementé avec détail centré de couture croisé. Bande de propreté renforcée à l'intérieur du col.

100% coton, maille molleton non gratté, 260 g/m<sup>2</sup>.  
Couleur gris chiné (58): 85% coton / 15% viscose.



30

01

58

78

55

02

# Anna- purna







Man: 58 | Size L  
Woman: 02 | Size M

Man: 132 | Size L  
Woman: 48 | Size S  
Kids: 206 pg

UNISEX SWEATSHIRT



## 1087 Capucha | S - 3XL | 3/4 - 11/12

**Sweat capuche unisexe.** Capuche avec cordon plat ajustable et poche kangourou. Poignets et ceinture avec élasthanne en côte 1x1. Modèle enfant sans cordon de serrage.

50% coton / 50% polyester, maille molleton, 280 g/m<sup>2</sup>.  
Gris 58: 55% coton / 40% polyester 5% viscose.

Taille 3XL en couleur: 01, 58, 60, 57, 05, 55, 56, 132, 177, 172, 168, 169, 121, 263, 170, 264, 02.

1 30



# Capucha



## BICOLOR SWEATSHIRT

DUO



### 1068 Urban woman | S - 2XL

**Sweat avec capuche ceinturé.** Gamme en couleurs solide et gamme bicouleur. la ligne bicouleur avec intérieur de la capuche et cordon ajustable en contraste. Bande de propreté au cou et poche kangourou. Poignets et ceinture en côte 1x1 avec élasthanne. Modèle enfant sans cordon de serrage.

50% coton / 50% polyester, maille molleton, 280 g/m<sup>2</sup>.  
Gris 58: 55% coton / 40% polyester / 5% viscose.



25

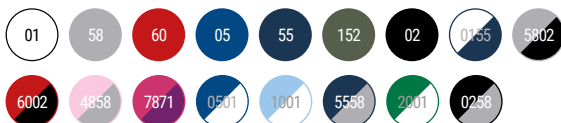

DUO



### 1067 Urban | XS - 4XL | 3/4 - 11/12

**Sweat avec capuche.** Gamme en couleurs solide et gamme bicouleur. la ligne bicouleur avec intérieur de la capuche et cordon ajustable en contraste. poignets et ceinture en côte 1x1 avec élasthanne. Modèle enfant sans cordon de serrage.

50% coton / 50% polyester, maille molleton 280 g/m<sup>2</sup>.  
Couleur gris 58: 55% coton / 40% polyester / 5% viscose.

Taille **4XL** en couleur: 5558, 0258, 5802.



25

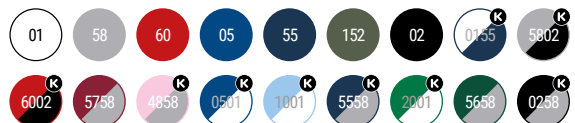

# UrbanUrban

ROLY COLLECTION

CASUAL

SEASON // 24



**1058 Badet** | XS - 3XL | 3/4 - 11/12

**Sweat avec capuche et manche raglan unisexe.** Capuche avec détails croisés, cordon plat et oeillets métallique. Manches, doublure de la capuche et cordons en contraste. Poche kangourou. Poignets et bas en côte 1x1 avec elasthane.

50% coton / 50% polyester, maille molleton grattée, 280 g/m<sup>2</sup>.

Couleur Gris chiné: 55% coton / 40% polyester / 5%viscose.

1

25

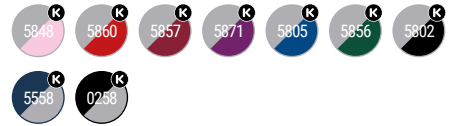

Man: 5848 | Size L  
Woman: 5558 | Size S  
Kids: 207 pg

# Street Badedt





UNISEX SWEATSHIRT

Vinsson





## 1074 Vinson | XS - 3XL

**Sweat à capuche unisexe en coton biologique peigné et polyester recyclé.** Poche kangourou. Capuche doublée en jersey simple et cordons de serrage ronds réglables, œillets brodés. Poignets et taille en côte 2x1. Sac individuel de matière recyclée.

60% coton biologique peigné 40% / polyester recyclé, maille molleton grattée, 300 g/m<sup>2</sup>

Gris 58: 53% coton / 40% polyester recyclé / 7% viscose.



1



25





## 1109 Aneto | S - 3XL

Sweat avec demi zip et col montant. Poignets et ceinture en côte 1x1. Bande de propreté renforcé à l'intérieur du cou.

50% coton / 50% polyester, maille molleton, 280 g/m<sup>2</sup>.  
Gris vigoré 58 : 55% coton / 40% polyester / 5% viscose.

📄 1 📦 25



# Aneto



### 1103 Elbrus | S - 2XL

Sweat en maille molleton avec col Mao. Bande de propreté renforcé à l'encolure. Fermeture éclair central avec curseur ton sur ton. Poignets et ceinture en côte 1x1. Poches laterales.

50% coton / 50% polyester, maille molleton gratté, 290 g/m<sup>2</sup>.



### 6439 Ulan | S - 3XL | 3/4 - 11/12

Sweat avec encolure montante et zip au ton. Vue intérieure du col dans le même ton avec bande de propreté renforcée. Maille en côte 1x1 aux poignets et à la taille.

50% coton / 50% polyester, molleton gratté, 280 g/m<sup>2</sup>.  
Gris chiné 58 : 55% coton / 40% polyester / 5% viscose.





### 6421 Montblanc | S - 3XL | 3/4 - 11/12

Veste Sweat capuche ceinture et poignets en côte 2x2. Poche style Kangourou.

50% coton / 50% polyester, maille molleton, 280 g/m<sup>2</sup>. 3% élasthanne en poignets.

Gris chiné 58: 55% coton / 40% polyester / 5% viscose.

1 25



### 6425 Veleta | S - 2XL

Veste en maille molleton avec capuche ceintré. Fermeture éclair métallique. Capuche doublée en maille single avec cordon de serrage plat ajustable. Poche kangourou. Poignet et ceinture en côte 2x2.

Bande de propreté renforcé a l'encolure.

50% coton / 50% polyester, maille molleton, 280 g/m<sup>2</sup>.

Couleur gris chiné 58: 55% coton / 40% polyester / 5% viscose.

1 25



# Veleta and Montblanc



Man: 58 | Size L  
Woman: 02 | Size S  
Kids: 208 pg





## 1105 Fuji | S - 2XL

**Sweat en maille molleton non gratté avec capuche.** Fermeture éclair centrée, intérieur de capuche et cordon ajustable en contraste fluo. Poignets et ceinture en côte 1x1. Deux poches frontales avec liseré large. Bande de propreté renforcé à l'encolure.

60% coton / 40% polyester, maille molleton non gratté, 280 g/m<sup>2</sup>.

Doublure capuche : 100% polyester microperforé.

1

20



Man: 05221 | Size L

# Everest



## 5064 Everest | S - 2XL

**Veste en maille molleton avec capuche et manche raglan.** Capuche avec col montant et ajusteurs style sportif. Zip central et extra en col injecté. Deux poches frontales avec zip. Dos plus long que le devant avec ajusteur intérieur latérale.

100% polyester, maille molleton gratté, 280 g/m<sup>2</sup>.



1



25



Man: 243 | Size L



---

Roly Collection

---





---

FLEECES

---



**1095 Himalaya**

S - 2XL  
155 g/m<sup>2</sup>  
4 Colours

Pg. 138



**1096 Himalaya  
Woman**

S - 2XL  
155 g/m<sup>2</sup>  
2 Colours

Pg. 138



**1195 Luciane**

S - 3XL  
300 g/m<sup>2</sup>  
3 Colours

Pg. 141



**1196 Luciane Woman**

S - 2XL  
300 g/m<sup>2</sup>  
3 Colours

Pg. 141



**6412 Artic**

S - 4XL  
300 g/m<sup>2</sup>  
13 Colours

Pg. 142



**6413 Artic Woman**

S - 2XL  
300 g/m<sup>2</sup>  
14 Colours

Pg. 142

# Fleeces

QUICK FINDER



Himalaya  
Himalaya



### 1095 Himalaya | S - 2XL | 3/4 - 11/12

Micropolaire avec demi zip et col montant. Protecteur de menton. Poignets avec liseré élastique ton sur ton.

100% polyester, micropolaire, 155 g/m<sup>2</sup>.

1 25



### 1096 Himalaya woman | S - 2XL

Micropolaire avec demi zip et col montant. Coupe cintrée. Protecteur de menton. Poignets avec liseré élastique ton sur ton.

100% polyester, micropolaire, 155 g/m<sup>2</sup>.

1 25





Man: 55 | Size L  
Woman: 57 | Size S



MILITARY

DUO



### 1195 Luciane | S - 3XL

**Veste polaire sportive pour plein air.** Col montant et poignets avec liseré contrasté. Poche sur manche gauche avec zip en contraste. coutures sur les cotes. Coudière avec le meme tissu.

100% polyester micropolaire, 300 g/m<sup>2</sup>.



57

55

02

DUO



### 1196 Luciane woman | S - 2XL

**Veste polaire ajustée.** Col montant et poignets avec liseré contrasté. Poche sur manche gauche avec zip en contraste. coutures sur les cotes. Coudière avec le meme tissu.

100% polyester micropolaire, 300 g/m<sup>2</sup>.



57

55

02



Man: 243 | Size L  
 Woman: 248 | Size S  
 Kid: 211 pg



FLEECE JACKET



**6412 Artic** | S - 4XL | 2 - 16

**Veste polaire col montant.** Zip injecté ton sur ton avec curseur en tissu. Bande de propreté renforcé au ton. Poches latérales. Poignets liserés élastiques. Bas avec arrêts ajustables à l'intérieur.

100% polyester, polaire, 300 g/m<sup>2</sup>

Taille **4XL** en couleur: 60, 05, 55, 56, 23, 02.

📄 1    📦 15



**6413 Artic woman** | S - 2XL

**Veste polaire col montant ceinturé.** Zip injecté ton sur ton avec curseur en tissu. Bande de propreté renforcé au ton. Poches latérales. Poignets liserés élastiques. Bas avec arrêts ajustables à l'intérieur.

100% polyester, polaire, 300 g/m<sup>2</sup>

📄 1    📦 15





# Arctic





---

Roly Collection

---



---

COATS

# Coats

QUICK FINDER



## 1099 Bellagio

S - 3XL  
300 g/m<sup>2</sup>  
6 Colours

Pg. 148



## 1199 Nevada

S - 2XL  
300 g/m<sup>2</sup>  
3 Colours

Pg. 148



## 6438 Quebec

S - 3XL  
300 g/m<sup>2</sup>  
3 Colours

Pg. 149



## 5092 Oslo

S - 4XL  
290 g/m<sup>2</sup>  
8 Colours

Pg. 151



## 5093 Oslo Woman

S - 2XL  
290 g/m<sup>2</sup>  
8 Colours

Pg. 151



## 5076 Reine

S - 2XL  
708 g/m<sup>2</sup>  
2 Colours

Pg. 152



## 6437 Nebraska Woman

S - 3XL  
300 g/m<sup>2</sup>  
7 Colours

Pg. 154



## 6436 Nebraska

S - 4XL  
300 g/m<sup>2</sup>  
7 Colours

Pg. 155



## 6432 Antartida

S - 3XL  
300 g/m<sup>2</sup>  
6 Colours

Pg. 156



## 6433 Antartida Woman

S - 3XL  
300 g/m<sup>2</sup>  
5 Colours

Pg. 156



## 6428 Siberia

XS - 3XL  
300 g/m<sup>2</sup>  
6 Colours

Pg. 159



## 6435 Rudolph

S - 3XL  
300 g/m<sup>2</sup>  
8 Colours

Pg. 159



## 1107 Utah

S - 3XL  
350 g/m<sup>2</sup>  
4 Colours

Pg. 160



## 5079 Makalu

S - 3XL  
330 g/m<sup>2</sup>  
3 Colours

Pg. 161



## 5094 Finland

S - 3XL  
290 g/m<sup>2</sup>  
8 Colours

Pg. 163



**5095 Finland Woman**

S - 2XL  
290 g/m<sup>2</sup>  
7 Colours

Pg. 163



**5090 Norway**

S - 3XL  
290 g/m<sup>2</sup>  
5 Colours

Pg. 164



**5091 Norway Woman**

S - 2XL  
290 g/m<sup>2</sup>  
3 Colours

Pg. 164



**5075 Tallin**

S - 3XL  
708 g/m<sup>2</sup>  
7 Colours

Pg. 167



**1120 Minsk**

S - 3XL  
290 g/m<sup>2</sup>  
2 Colours

Pg. 168



**5085 Surgut**

S - 3XL  
335 g/m<sup>2</sup>  
2 Colours

Pg. 169



**5078 Europa Woman**

S - 2XL  
400 g/m<sup>2</sup>  
6 Colours

Pg. 171



**5077 Europa**

S - 3XL  
400 g/m<sup>2</sup>  
6 Colours

Pg. 171



**1108 Yukon**

S - 3XL  
300 g/m<sup>2</sup>  
1 Colours

Pg. 172



**1106 Alaska**

S - 3XL  
300 g/m<sup>2</sup>  
2 Colours

Pg. 173



**5200 Island**

S - 2XL  
70 g/m<sup>2</sup>  
4 Colours

Pg. 174



**5074 Escocia**

S - 2XL  
70 g/m<sup>2</sup>  
4 Colours

Pg. 175



**5201 Sitka**

S - 3XL  
210 g/m<sup>2</sup>  
3 Colours

Pg. 176



**5202 Sitka Woman**

S - 3XL  
210 g/m<sup>2</sup>  
3 Colours

Pg. 176



# Bellagio *and* Nevada



## 1099 Bellagio | S - 3XL

Gilet polaire à col montant. Fermetures éclair injectées assorties. Poche latérale avec rabat.

100% polyester, tissu polaire, 300 g/m<sup>2</sup>.

📄 1 📦 15



## 1199 Nevada | S - 2XL

Gilet softshell 2 couches. Intérieur chaud en tissu micropolaire. Zip central inversé contrasté avec protège-menton et curseur. Deux poches latérales et une sur la poitrine avec zip. Bas avec ajusteurs latéraux intérieurs.

Deux couches: Extérieur: 92% polyester / 8% élasthanne. Intérieur: 100% polyester micropolaire extra-chaud, 300 g/m<sup>2</sup>.

📄 1 📦 15





## 6438 Quebec | S - 3XL

**Gilet softshell 2 couches.** Intérieur chaud en tissu micropolaire. Zip central inversé contrasté avec protège-menton et curseur. Deux poches latérales et une sur la poitrine avec zip. Bas avec ajusteurs latéraux intérieurs.

Deux couches. Extérieur: 92% polyester / 8% élasthanne. Intérieur 100% polyester micropolaire extra-chaud. 300 g/m<sup>2</sup>.

📄 1

📦 15



# Quebec



Man: 60 | Size L



Man: 60 | Size L  
Woman: 231 | Size S  
Kid: 212 pg

ROLY COLLECTION

CASUAL

SEASON // 24





## 5092 Oslo | S - 4XL | 4 - 16

**Gilet rembourré touché plumes.** Fermetures éclair inversées assorties avec protège-menton et curseur. Deux poches latérales avec fermetures éclair. Liseré aux emmanchures et bas de ceinture. Doublure intérieure contrastée. Vêtement léger et pliable.

Extérieur: 100% polyester, 300T.  
Doublure: 100% polyester.  
Ouate: 100% polyester, touché plume.  
290 g/m<sup>2</sup>.

Taille 4XL en couleur: 55, 02.

📄 1 📦 10

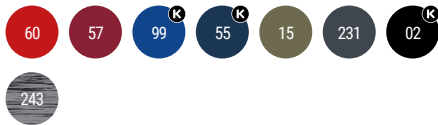

## 5093 Oslo woman | S - 2XL

**Gilet rembourré coupe femme ajusté touché plume.** Fermetures éclair inversées assorties avec protège-menton et curseur. Deux poches latérales avec fermetures éclair. Liseré aux emmanchures et bas de ceinture. Doublure intérieure contrastée. Vêtement léger et pliable.

Extérieur: 100% polyester, 300T.  
Doublure: 100% polyester.  
Ouate: 100% polyester, touché plume.  
290 g/m<sup>2</sup>.

📄 1 📦 10



# Oslo

# Oslo





## 5076 Reine | S - 2XL

**Gilet rembourré pour femmes avec capuche amovible.**

- Col montant
- Fermeture éclair frontale dissimulée par rabat.
- Deux poches avec bouton-pression.
- Ouvertures latérales avec fermetures éclair.
- Accès intérieur à la poitrine pour le marquage

Tissu extérieur : 100 % polyester

Rembourrage : 100 % polyester

Doubleure : 100 % polyester

708g/m<sup>2</sup>



15

02



# Blaine

*new*





**6437 Nebraska woman** | S - 3XL

**Softshell coupe ajusté à 2 couches.** Intérieur chaud en tissu micropolaire. Zip central inversé ton sur ton avec protège-menton et curseur. Deux poches latérales et une sur la poitrine avec zip. Poignets ajustables par velcro. Bas avec ajusteurs latéraux intérieurs.

Deux couches. Extérieur: 92% polyester / 8% élasthanne. Intérieur 100% polyester micropolaire extra-chaud. 300 g/m<sup>2</sup>.

1 15





## 6436 Nebraska | S - 4XL | 4 - 16

**Softshell 2 couches.** Intérieur chaud en tissu micropolaire. Zip central inversé ton sur ton avec protège-menton et curseur. Deux poches latérales et une sur la poitrine avec zip. Poignets ajustables par velcro. Bas avec ajusteurs latéraux intérieurs.

Deux couches. Extérieur: 92% polyester / 8% élasthanne. Intérieur 100% polyester micropolaire extra-chaud. 300 g/m².

Taille 4XL en couleur: 55, 02.



# Nebraska

TWO-LAYER SOFTSHELL



### 6432 Antartida | S - 3XL | 4 - 16

**Softshell 2 couches.** Intérieur chaud en tissu micropolaire. Zip central inversé contrasté avec protège-menton et curseur. Empiècement devant. Deux poches latérales et une sur la poitrine avec zip. Poignets ajustables par velcro. Bas avec ajusteurs latéraux intérieurs.

Deux couches. Extérieur: 92% polyester / 8% élasthanne. Intérieur 100% polyester micropolaire extra-chaud. 300 g/m<sup>2</sup>.

1 15



### 6433 Antartida woman | S - 3XL

**Softshell femme coupe ajusté à 2 couches.** Intérieur chaud en tissu micropolaire. Zip central inversé contrasté avec protège-menton et curseur. Empiècement devant. Deux poches latérales et une sur la poitrine avec zip. Poignets ajustables par velcro. Bas avec ajusteurs latéraux intérieurs.

Deux couches. Extérieur: 92% polyester / 8% élasthanne. Intérieur 100% polyester micropolaire extra-chaud. 300 g/m<sup>2</sup>.

1 15

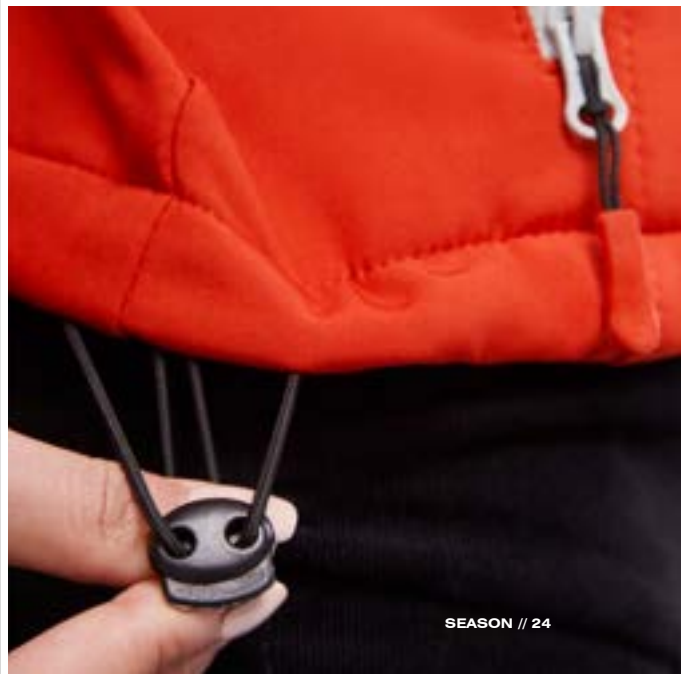

# Antartida



Man: 02 | Size L  
Woman: 60 | Size S  
Kid: 210 pg



Man: 02 | Size M  
Man: 243 | Size L



# Siberia and Rudolph

SOFTSHELL



## 6428 Siberia | XS - 3XL

**Softshell 2 couches pour le sport.** Zip central injecté contrasté avec protège-menton et curseur. Intérieur chaud en tissu micropolaire contrastant. Deux poches latérales et une sur la poitrine avec zip invisible et curseur. Petite poche sur la manche gauche. Liseré élastique aux poignets et sur le bas. Capuche amovible avec doublure en micropolaire contrastée.

Deux couches. Extérieur : 92% polyester / 8% élasthanne. Intérieur : 100% polyester micropolaire extra chaud. 300 g/m<sup>2</sup>.

1 15



## 6435 Rudolph | S - 3XL

**Softshell 3 couches.** Fermeture éclair complète avec protège-menton et curseur. Deux poches latérales et une sur la poitrine avec fermeture éclair et curseur. Poignets réglables avec velcro. Empiècement devant et dos. Ourlet avec ajusteurs latéraux intérieurs.

Trois couches. Extérieur: 95% polyester / 5% élasthanne. Intérieur: 100% polyester micropolaire extra-chaud. 300 g/m<sup>2</sup>.

1 15





## 1107 Utah | S - 3XL

### Veste imperméable rembourrée.

- Col montant avec intérieur doublé en côle 2x2.
- Zip frontal assorti avec protège-menton.
- Deux poches latérales à double fonction, une poche ouverte et une avec une fermeture éclair.
- Une poche zippée et un rabat sur la manche gauche.
- Poche intérieure zippée sur le côté gauche.
- Bas avec ajusteurs à l'intérieur.
- Accès intérieur pour sérigraphie ou broderie.
- Convient au secteur du travail.

100% polyester imperméable.  
350 g/m<sup>2</sup>.



1



10





## 5079 Makalu | S - 3XL

**Veste légère résistante à l'eau.**

- Col montant et capuche amovible avec ajusteurs.
- Intérieur en micropolaire.
- Zip frontal et protège-menton.
- Ouverture des poignets
- Deux poches latérales zippées.
- Ajusteurs sur la bas.

Tissu extérieur : 100 % polyester  
Rembourrage : 100 % polyester  
Intérieur : 100% polyester, micropolaire  
330 g/m<sup>2</sup>

1

10

55

15

02

# Makalu

WATERPROFF JACKET



Man: 243 | Size M  
Woman: 55 | Size S

# FinlandFinland

QUILTED JACKET



### 5094 Finland | S - 3XL

#### Veste matelassée avec rembourrage touché plumes.

- Fermetures éclair inversées assorties avec protège-ment et curseur.
- Deux poches latérales avec fermetures éclair.
- Bordure élastique ton sur ton aux poignets et bas de ceinture.
- Doublure intérieure contrastée.
- Vêtement léger et pliable.

Exterieur: 100% polyester, 300T.  
Rembourrage : 100% polyester  
Ouate: 100% polyester, touché plume.  
290 g/m².

📄 1 📦 10



### 5095 Finland woman | S - 2XL

#### Veste matelassée ajustée et rembourrage touché plumes.

- Fermetures éclair inversées assorties avec protège-ment et curseur.
- Deux poches latérales avec fermetures éclair.
- Bordure élastique ton sur ton aux poignets et bas.
- Doublure intérieure contrastée.
- Vêtement léger et pliable

Exterieur : 100% polyester, 300T.  
Rembourrage : 100% polyester.  
Ouate: 100% polyester, touché plume.  
290 g/m².

📄 1 📦 10





### 5090 Norway | S - 3XL | 4 - 16

**Veste matelassée avec capuche et rembourrage touché plumes.**

- Fermetures éclair inversées assorties avec protège-menton et curseur.
- Deux poches latérales avec fermetures éclair.
- Liseré élastique ton sur ton sur la capuche, les poignets et le bas.
- Doublure intérieure contrastée.
- Vêtement léger et pliable.

Extérieur: 100% polyester, 300T.  
 Doublure: 100% polyester.  
 Ouate: 100% polyester, touché plume.  
 290 g/m<sup>2</sup>.

1 10



### 5091 Norway woman | S - 2XL

**Veste matelassée ajustée avec capuche et rembourrage touché plumes.**

- Fermetures éclair inversées assorties avec protège-menton et curseur.
- Deux poches latérales avec fermetures éclair.
- Liseré élastique ton sur ton sur la capuche, les poignets et le bas.
- Doublure intérieure contrastée.
- Vêtement léger et pliable.

Extérieur: 100% polyester, 300T.  
 Doublure: 100% polyester.  
 Ouate: 100% polyester, touché plume.  
 290 g/m<sup>2</sup>.

1 10

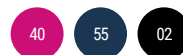



ROLY COLLECTION

CASUAL

SEASON // 24

Man: 99 | Size M  
Woman: 55 | Size S  
Kid: 213 pg

ROLY COLLECTION

165



*new*

Man: 0555 | Size M





# Ta- llin



**5075 Tallin** | S - 3XL | 4 - 16

**Veste matelassée à capuche fixe.**

- Fermeture éclair frontale recouverte d'un rabat.
- Mentonnière.
- Deux poches latérales avec fermeture éclair.
- Poignets élastiques.
- Accès interne pour le marquage dans le dos et la poitrine gauche.

Tissu extérieur : 100 % polyester  
Rembourrage : 100 % polyester  
Doublure : 100 % polyester  
708 g/m<sup>2</sup>

1

10





## 1120 Minsk | S - 3XL

Veste à manches raglan et capuche de style sportif.

- Combiné en deux tissus.
- Rembourrage avec touché plumes à l'avant et à l'arrière.
- Softshell sur les manches, les panneaux latéraux et la capuche.
- Fermetures éclair inversées assorties avec protège-menton et curseurs sport.
- Deux poches latérales avec fermetures éclair.
- Liseré ton sur ton sur la capuche et les poignets
- Dos plus long que le devant.

Frontal et dos: 100% polyester  
Ouate: 100% polyester, touché plume.  
Manches: 100% polyester interlock  
290 g/m<sup>2</sup>.

1 10



# Minsk

Man: 5505 | Size M



## 5085 Surgut | S - 3XL

Doudoune rembourrée résistant à l'eau

- Col montant.
- Capuche amovible avec ajusteurs.
- Mentonnière assortie au zip central.
- Deux poches latérales zippées.
- Maille en côte 2x1 aux poignets et à la taille.
- Accès pour marquage sur la poitrine gauche et le dos.

Tissu extérieur : 100 % polyester, taffetas

Intérieur : 100 % polyester

Doublure : 100 % polyester, taffetas

335g/m<sup>2</sup>



55

02



Man: 55 | Size L

ROLY COLLECTION

169

Man: 60 | Size L  
Woman: 46 | Size S  
Kid: 214 pg





## 5078 Europa woman | S - 2XL

### Parka matelassée imperméable.

- Zip central injecté ton sur ton avec rabat.
- Col montant avec capuche pliée amovible.
- Poches latérales avec fermeture éclair et rabat.
- Poignets réglables avec velcro.
- Deux poches poitrine intérieures avec fermeture velcro.
- Accès intérieur pour sérigraphie ou broderie.

Extérieur: 100% polyester imperméable.

Doublure: 100% polyester.

Quate: 100% polyester.

400 g/m<sup>2</sup>.



1



10



## 5077 Europa | S - 3XL | 4 - 16

### Parka imperméable rembourrée.

- Zip central injecté ton sur ton avec rabat.
- Col montant avec capuche pliée amovible.
- Poches latérales avec fermeture éclair et rabat.
- Poignets réglables avec velcro.
- Deux poches poitrine intérieures avec fermeture velcro.
- Accès intérieur pour sérigraphie ou broderie.

Extérieur: 100% polyester imperméable.

Doublure: 100% polyester.

Quate: 100% polyester.

400 g/m<sup>2</sup>.



1



10



# Europa

## WATERPROOF PARKA





## 1108 Yukon | S - 3XL

### Veste imperméable rembourrée.

- Zip central injecté ton sur ton avec protège-menton et tirette.
- Col montant avec intérieur doublé en micropolaire.
- Une poche poitrine et deux poches latérales avec fermeture éclair et rabat.
- Poignets réglables en côte 1x1.
- Accès intérieur pour sérigraphie ou broderie.
- Convient au secteur du travail.

100 % polyester imperméable, 300 g/m<sup>2</sup>.

1

10

55



## 1106 Alaska | S - 3XL

### Parka en tissu ripstop très résistant.

- Fermeture éclair avant et protecteur de cou.
- Capuche amovible.
- Poignets intérieurs avec détails thumbslit.
- Stoppeurs pour capuche et intérieur du bas.
- Trois poches avant avec zip. Une sur la poitrine à droite et deux sur les côtés.
- Deux poches intérieures avec velcro.
- Poignets ajustables avec rabats en velcro.

100% polyester quadrillé.  
Doublure: 100% polyester.  
300 g/m<sup>2</sup>.

1 10

55

02

# Alaska





## 5200 Island | S - 2XL

### Imperméable.

- Col montant et capuche amovible avec cordons réglables.
- Zip central au ton avec curseur.
- Deux poches latérales à rabat.
- Poignets élastiques.
- Bas avec cordons réglables à l'intérieur.
- Bande élastique à l'intérieur de la poche pour le pliage et le rangement.

100% polyester taffeta, 70 g/m<sup>2</sup>.

1

50



Man: 02 | Size L





## 5074 Escocia | S - 2XL

Veste col montant avec fermeture éclair sur toute la longueur.

- Zip sur toute la longueur.
- Ceinture avec cordon de serrage avec stoppers.
- Capuche doublée dans le col avec cordon de serrage.
- Deux poches avec rabat.
- Poignets élastiques.
- Élastique à l'intérieur de la poche pour plier et garder.

Exterieur :100% polyester imperméable, avec traitement silver coating, 70 g/m<sup>2</sup>.

📄 1

📦 50



# ESCOICIA



Man: 05 | Size L



### 5201 Sitka | S - 3XL

#### Veste imperméable.

- Capuche fixe avec visière.
- Fermetures éclair et coutures thermosoudées.
- Détails contrastés en noir.
- Deux poches latérales zippées.
- Ourlet arrière avec ouverture.

100% polyester, PU, 210 g/m<sup>2</sup>.

1 10



### 5202 Sitka woman | S - 3XL

#### Imperméable pour femme.

- Capuche fixe avec visière.
- Fermetures éclair et coutures thermosoudées.
- Détails contrastés en noir.
- Deux poches latérales zippées.
- Ourlet arrière avec ouverture.

100% polyester, PU, 210 g/m<sup>2</sup>.

1 10



*Waterproof Raincoat*

# Sitka

# Sitka



ROLY COLLECTION

CASUAL

SEASON // 24

Man: 38 | Size L  
Woman: 55 | Size M

ROLY COLLECTION

SEASON // 24

**TROUSERS**

ROLY COLLECTION

# TROUSERS COLLECTION

178 / 189



### 8415 Brock | 38 - 60

#### Jeans pour hommes.

- Coupe régulière et taille mi-haute.
- Ceinture à 5 passants.
- Braguette avec une fermeture éclair en métal.
- Deux poches avant et une poche à monnaie.
- Deux poches arrière.
- Coupe semi-ajustée en tissu élastique.

78 % coton / 20 % polyester / 2 % élasthane, 370 g/m<sup>2</sup>.

1 20

143



### 8416 Brock woman | 36 - 52

#### Jeans pour femmes.

- Coupe régulière et taille mi-haute.
- Ceinture à 5 passants.
- Braguette avec une fermeture éclair en métal.
- Deux poches avant et une poche à monnaie.
- Deux poches arrière.
- Coupe semi-ajustée en tissu élastique.

78 % coton / 20 % polyester / 2 % élasthane, 370 g/m<sup>2</sup>.

1 20

143

# New Brock

# Jeans Jeans



*new*

*new*

Man: 143 | Size 42  
Woman: 143 | Size 38

# Beverly



*new*



*new*

Man: 06 | Size 42  
Woman: 06 | Size 38



DUO →|←

### 9145 Beverly | 38 - 60

#### Pantalons longs pour homme.

- Fermeture éclair et bouton.
- Passants de ceinture.
- Poches latérales.
- Poche avant droite pour les pièces de monnaie.
- Poche arrière droite avec bouton.

70% polyester / 30% élastomultiester, 200 g/m<sup>2</sup>.

📄 1 📦 25



DUO →|←

### 9146 Beverly woman | 36 - 52

#### Pantalons longs pour femme.

- Fermeture éclair et bouton.
- Passants de ceinture.
- Poches latérales.
- Poche avant droite pour les pièces de monnaie.
- Poche arrière droite avec bouton.

70% polyester / 30% élastomultiester, 200 g/m<sup>2</sup>.

📄 1 📦 25



ROLY COLLECTION

CASUAL

SEASON // 24



Woman: 55 | Size 38

# Hilton *and* Ritz



DUO →|←

**9107 Hilton** | 36 - 48

**Pantalon ajusté en tissu résistant et confortable.**

- Deux poches latérales avec poche porte-monnaie.
- Deux poches arrière avec coutures décoratives.
- Passe ceinture.
- Spécial pour l'hôtellerie et travail.
- Détail de l'empiècement de style jeans.

97% coton / 3% élasthane, 280 g/m<sup>2</sup>.

☐ 1    📦 20

219

55

02

DUO →|←

**9106 Ritz** | 38 - 52

**Pantalon en tissu résistant et confortable.**

- Deux poches latérales avec coupe oblique type " chinois "
- Deux poches postérieures de boutonnière et couture décoratives.
- Pincés arrières.
- Passes ceinture.
- Spécial pour l'hôtellerie et travail.

97% coton / 3% élasthane, 260 g/m<sup>2</sup>.

☐ 1    📦 20

219

55

02



### 1170 Larisa | S - 2XL

**Pantalons pour femmes en tissu stretch.**

- Ceinture élastiquée avec cordon de serrage dans le dos.
- Plis sur le devant.
- Deux poches sur le devant.
- Deux poches arrière avec bouton.

---

65% viscose / 31% polyamide / 4% élasthanne, 325 g/m<sup>2</sup>.

---

1

25

55

02





*new*

# newlarissa

Woman: 55 | Size M

ROLY COLLECTION



**9005 Ringo** | 38 - 52

Short avec élasthanne pour le travail et le temps libre.

- Ourlet en bas.
- Poches latérales et arrière.
- Tissu résistant et confortable avec liberté de mouvement.

97% coton / 3% élasthanne, 290 g/m<sup>2</sup>.



1



30



*Ringgo*  
*Ringgo*



Man: 219 | Size L

ROLY COLLECTION





# KIDS COLLECTION

---

190 / 247

# Dummy



## 9000 Dummy | ONE SIZE

**Bavoir avec revers et velcro sur l'épaule gauche.** Couche extérieure en coton et couche intérieure imperméable.

Tissu face avant: 90% coton, 10% polyester, 180 g/m<sup>2</sup>. Tissu face arrière: PEVA, 75 g/m<sup>2</sup>.

10 200



## 7200 Honey | 3M - 18M

**Body manche courte avec ouverture croisé à l'épaule.** Fermeture avec boutons à pression dans le bas. Col et bas liséré en côte 1x1.

96% coton peigné / 4% élasthanne, 175 g/m<sup>2</sup>.

5 100



## 7202 Honey l/s | 3M - 18M

**Body manches longues avec ouverture croisé à l'épaule.** Fermeture avec boutons à pression dans le bas. Col et bas liséré en côte 1x1.

96% coton peigné / 4% élasthanne, 175 g/m<sup>2</sup>.

5 100



# Baby



**6564 Baby** | 6M - 24M

**T-shirt manches courtes.** Col rond en côte 1x1. Ouverture à l'épaule avec boutons pressions, de la taille 6m à la 18m. Coutures latérales.

100% coton peigné, maille single jersey, 160 g/m<sup>2</sup>.



5



100

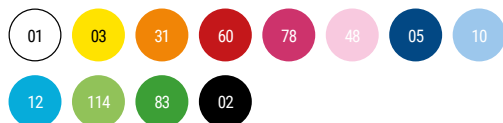

# Baby L/S



**7203 Baby l/s** | 6M - 24M

**T-shirt manches longues.** Col rond en côte 1x1. Ouverture à l'épaule avec boutons à pressions, de la taille 6M à la 18M. Coutures latérales.

100% coton peigné, maille single jersey, 160 g/m<sup>2</sup>.



5



100



# Golden



**6690 Golden** | S - 3XL | 3/4 - 11/12

**T-shirt tubulaire manches courtes en coton biologique.** Col rond en côte 1x1. Coutures décoratives sur bas et manches.

100% coton biologique peigné, jersey simple. Couleur: 160 g / m<sup>2</sup>.  
Blanc: 170 g / m<sup>2</sup>.

Couleur gris chiné 58: 85% coton bio / 15% viscose

📦 5    📦 100

01   132   58   60   55   98   160   231

02



**6698 Breda** | S - 3XL | 3/4 - 11/12

**T-shirt tubulaire à manches courtes en coton biologique certifié OCS.** Col rond en côte 1x1. Coutures renforcées couvertes au col.

coloris unis : 100 % coton bio, 175g/m<sup>2</sup>.  
58 couleur gris chiné : 85 % coton bio 15 % viscose

5

50

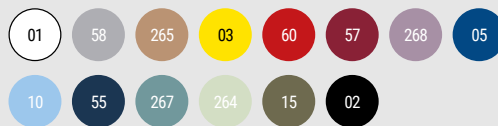

# Breda



# Beagle and Jamaica



## 6554 Beagle | XS - 4XL | 1/2 - 11/12

**T-shirt manches courtes.** Col rond double épaisseur avec élasthanne et bande de propreté épaule à épaule. Coupe tubulaire en tailles adulte et avec coutures latérales en tailles enfant.

100% coton, maille single jersey, 155 g/m<sup>2</sup>.  
Gris 58: 85% coton / 15% viscose.

Taille **4XL** en couleur: 01, 276, 277, 55, 02.

📦 5    📦 100



## 6627 Jamaica | S - 3XL | 1/2 - 11/12

**T-shirt manches courtes avec coupe près du corps.** Col rond en côte 1x1 double épaisseur. Bande de propreté encolure et épaules. Coutures latérales.

100% coton, maille single jersey, 155 g/m<sup>2</sup>.  
Gris 58: 85% coton / 15% viscose.

📦 5    📦 100





# Dogo and Braco



## 6502 Dogo premium | S - 5XL | 3/4 - 11/12

T-shirt manches courtes. Col rond quadruple épaisseur et bande de propreté pour encolure et épaules. Coutures latérales.

100% coton, maille single jersey, 165 g/m<sup>2</sup>.  
Gris 58: 85% coton / 15% viscose.

Taille 4XL en couleur: 01, 58, 60, 05, 55, 56, 02.  
Taille 5XL en couleur: 01, 55, 02.

📄 5

📦 100



## 6550 Braco | S - 5XL | 3/4 - 11/12

T-shirt manches courtes. Col rond quadruple épaisseur en côte 1x1 avec bande de propreté épaule à épaule. Coutures latérales.

100% coton peigné, maille single jersey, 180 g/m<sup>2</sup>.  
Gris 58: 85% coton / 15% viscose.

Taille 4XL en couleur: 01, 02.  
Taille 5XL en couleur: 01, 02.

📄 5

📦 100





# Stafford



**6681 Stafford** | S - 5XL | 3/4 - 11/12

T-shirt tubulaire à manches courtes. Col rond avec élasthanne.  
Coutures latérales en taille enfant.

100% coton cardé et bain enzymatique, jersey simple, 190 g/m<sup>2</sup>.  
Couleur gris chiné: 85% coton / 15% viscose

Taille 4XL en couleur: 01, 58, 60, 05, 55, 02.  
Taille 5XL en couleur: 01, 02.



5



100







## Sublimation



**6534 Akita** | S - 2XL | 1/2 - 11/12

T-shirt manches courtes. Col rond liseré. Coutures latérales.

100% polyester, touché coton, 155 g/m<sup>2</sup>.

📄 5

📦 50



**7129 Sublima** | S - 3XL | 3/4 - 11/12

T-shirt manches courtes. Col rond liseré. Coutures latérales.

100% polyester, touché coton, 150 g/m<sup>2</sup>.

📄 5

📦 100





SEASON // 24

KIDS

ROLY COLLECTION

# Texas



**6545 Texas** | S - 3XL | 1/2 - 11/12

**Débardeur légèrement entaillée.** Emmanchures et col liseré. Coutures latérales renforcées à 4 piquages

100% coton, maille single jersey, 155 g/m<sup>2</sup>.  
Gris 58: 85% coton / 15% viscose.

5

100



# Brenda



**6535 Brenda** | S - 2XL | 3/4 - 11/12

**Débardeur près du corps.** Emmanchure et encolure liseré. Dos nageur. Coutures latérales.

100% coton, maille single, 160 g/m<sup>2</sup>.  
Couleur gris chiné 58: 85% coton / 15% viscose.

5

100



# Extrême *and* Pointer



## 1217 Extreme | S - 4XL | 3/4 - 11/12

T-shirt manches longues tubulaires. Col rond quadruple épaisseur en côte 1x1 avec bande de propreté à l'encolure et épaules.

100% coton, maille single, 160 g/m<sup>2</sup>.  
Gris 58: 85% coton / 15% viscose.

Taille 4XL en couleur: 01, 58, 55, 02.



1



100

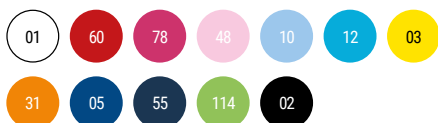

## 1205 Pointer child | 3/4 - 11/12

T-shirt manches longues, coutures latérales. Col quadruple épaisseur et poignets en côte 1x1. Bande de propreté épaule à épaule.

100% coton, maille single jersey, 165 gr/m<sup>2</sup>.



1



100





# Star



**6638 Star** | S - 4XL | 1/2 - 11/12

**Polo homme manches courtes.** Col et bord de manches en côte 1x1. Patte de boutonnage avec 3 boutons. Bande de propreté renforcée au col. Coutures latérales. Poche optionnelle.

100% coton, maille piquée, 200g/m<sup>2</sup>.  
Gris chiné 58: 85% coton / 15% viscose.

Taille **4XL** en couleur: 01, 58, 55, 02.

5

50

01

03

60

05

10

55

216

02



## 6609 Pegaso premium | S - 5XL | 1/2 - 11/12

**Polo à manches courtes.** Col et manches en côtes 1x1 avec détail en relief. Patte de boutonnage 3 boutons. Bande de propreté renforcé au cou. Ouvertures latérales et poche en option.

60% coton / 40% polyester, maille piquée. Couleur: 190g / m<sup>2</sup>. Blanc: 220g / m<sup>2</sup>

Taille 5XL en couleur: 01, 60, 57, 05, 55, 56, 02.

Taille 1/2 en couleur: 01.

5

50

1/2

01

60

05

10

12

55

69

# Pegaso





**6635 Estrella I/s** | S - 3XL | 1/2 - 11/12

**Polo manches longues.** Col et poignet en côte 1x1. Patte de boutonnage de 3 boutons. Bande de propreté à l'encolure. Bas avec ouverture laterales. Poche optionelle.

100% coton, maille piquée, 220 g/m<sup>2</sup>.  
Gris 58: 85% coton/ 15% viscose.

1

25

01

55

# Estrella



## 5008 Carpe child | 1/2 - 11/12

**Polo manches longues.** Col et poignets avec élasthane en côte 1x1. Patte de boutonnage 2 boutons. Bande de propreté à l'intérieur.

65% polyester/35% coton, maille piquée, 220 g/m<sup>2</sup>.

1

50

01

# Carpe



# Capucha



1087 Capucha | S - 3XL | 3/4 - 11/12

**Sweat capuche unisex.** Capuche avec cordon plat ajustable et poche kangourou. Poignets et ceinture avec élasthanne en côte 1x1. Modèle enfant sans cordon de serrage.

50% coton / 50% polyester, maille molleton, 280 g/m<sup>2</sup>.  
Gris 58: 55% coton / 40% polyester 5% viscose.

Taille 3XL en couleur: 01, 58, 60, 57, 05, 55, 56, 02.



1



30

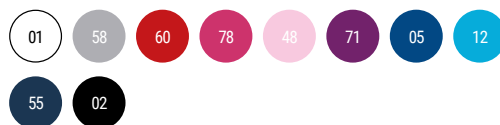

# Clasica



1070 Clasica | XS - 3XL | 1/2 - 11/12

**Sweat clasica unisex.** Col, poignets et ceinture en côte 1x1 avec élasthanne. Bande de propreté à l'encolure.

50% coton / 50% polyester, maille molleton grattée 280 g/m<sup>2</sup>.  
Couleur gris chiné 58: 55% coton / 40% polyester / 5% viscose.



1



30







# Urban



**1067 Urban** | XS - 4XL | 3/4 - 11/12

**Sweat avec capuche.** Gamme en couleurs solide et gamme bicouleur. la ligne bicouleur avec intérieur de la capuche et cordon ajustable en contraste. poignets et ceinture en côte 1x1 avec élasthanne. Modèle enfant sans cordon de serrage.

50% coton / 50% polyester, maille molleton 280 g/m<sup>2</sup>.  
Couleur gris 58: 55% coton / 40% polyester / 5% viscose.

Taille **4XL** en couleur: 5558, 0258, 5802.



25

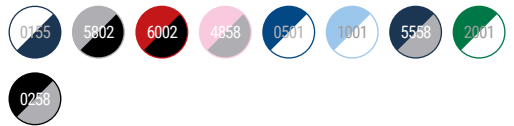

# Badet



**1058 Badet** | XS - 3XL | 3/4 - 11/12

**Sweat avec capuche et manche raglan unisexe.** Capuche avec détails croisés, cordon plat et oeillets métallique. Manches, doublure de la capuche et cordons en contraste. Poche kangourou. Poignets et bas en côte 1x1 avec élasthanne.

50% coton / 50% polyester, maille molleton grattée, 280 g/m<sup>2</sup>.  
Couleur Gris chiné: 55% coton / 40% polyester / 5% viscose.



25

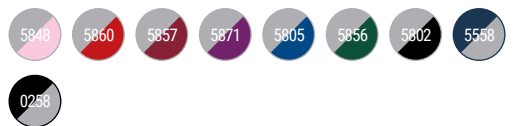

# Montblanc



**6421 Montblanc** | S - 3XL | 3/4 - 11/12

Veste Sweat capuche ceinture et poignets en côte 2x2. Poche style Kangourou.

50% coton / 50% polyester, maille molleton, 280 g/m2. 3% élasthanne en poignets.

Gris chiné 58: 55% coton / 40% polyester / 5% viscose.



# Ulan



## 6439 Ulan | S - 3XL | 3/4 - 11/12

**Sweat avec encolure montante et zip au ton.** Vue intérieure du col dans le même ton avec bande de propreté renforcée. Maille en côte 1x1 aux poignets et à la taille.

50% coton / 50% polyester, molleton gratté, 280 g/m<sup>2</sup>.  
Gris chiné 58 : 55% coton / 40% polyester / 5% viscose.

1

25





## 6432 Antartida | S - 3XL | 4 - 16

**Softshell 2 couches.** Intérieur chaud en tissu micropolaire. Zip central inversé contrasté avec protège-menton et curseur. Empiècement devant. Deux poches latérales et une sur la poitrine avec zip. Poignets ajustables par velcro. Bas avec ajusteurs latéraux intérieurs.

Deux couches. Extérieur: 92% polyester / 8% élasthanne. Intérieur 100% polyester micropolaire extra-chaud. 300 g/m<sup>2</sup>.

1 15



## 6436 Nebraska | S - 4XL | 4 - 16

**Softshell 2 couches.** Intérieur chaud en tissu micropolaire. Zip central inversé ton sur ton avec protège-menton et curseur. Deux poches latérales et une sur la poitrine avec zip. Poignets ajustables par velcro. Bas avec ajusteurs latéraux intérieurs.

Deux couches. Extérieur: 92% polyester / 8% élasthanne. Intérieur 100% polyester micropolaire extra-chaud. 300 g/m<sup>2</sup>.

Taille 4XL en couleur: 55, 02.

1 15



# Antartida *and* Nebraska

# Artic



**6412 Artic** | S - 4XL | 2 - 16

**Veste polaire col montant.** Zip injecté ton sur ton avec curseur en tissu. Bande de propreté renforcé au ton. Poches latérales. Poignets liserés élastiques. Bas avec arrêts ajustables à l'intérieur.

100% polyester, polaire, 300 g/m<sup>2</sup>

Taille **4XL** en couleur: 60, 05, 55, 56, 23, 02.



1



15



**fleece sweatshirt**



# Himalaya



**1095 Himalaya** | S - 2XL | 3/4 - 11/12

**Micropolaire avec demi zip et col montant.** Protecteur de menton. Poignets avec liseré élastique ton sur ton.

100% polyester, micropolaire, 155 g/m<sup>2</sup>.



1



25



**micro fleece**





# Oslo

ROLY COLLECTION

KIDS

SEASON // 24



## 5092 Oslo | S - 4XL | 4 - 16

### Gilet rembourré touché plumes.

- Fermetures éclair inversées assorties avec protège-menton et curseur.
- Deux poches latérales avec fermetures éclair.
- Liseré aux emmanchures et bas de ceinture.
- Doublure intérieure contrastée.
- Comprend un sac de transport.
- Vêtement léger et pliable.

Extérieur: 100% polyester, 300T.

Doublure: 100% polyester.

Ouate: 100% polyester, touché plume.  
290 g/m<sup>2</sup>.

Taille **4XL** en couleur: 55, 02.



99

55

02

# Norway



## 5090 Norway | S - 3XL | 4 - 16

**Veste matelassée avec capuche et rembourrage touché plumes.**

- Fermetures éclair inversées assorties avec protège-menton et curseur.
- Deux poches latérales avec fermetures éclair.
- Liseré élastique ton sur ton sur la capuche, les poignets et le bas.
- Doublure intérieure contrastée.
- Comprend un sac de transport.
- Vêtement léger et pliable.

Extérieur: 100% polyester, 300T.  
Doublure: 100% polyester.  
Ouate: 100% polyester, touché plume.  
290 g/m<sup>2</sup>.



99

55

02



## 5077 Europa | S - 3XL | 4 - 16

### Parka imperméable rembourrée.

- Zip central injecté ton sur ton avec rabat.
- Col montant avec capuche pliée amovible.
- Poches latérales avec fermeture éclair et rabat.
- Poignets réglables avec velcro.
- Deux poches poitrine intérieures avec fermeture velcro.
- Accès intérieur pour sérigraphie ou broderie.

Extérieur: 100% polyester imperméable.

Doublure: 100% polyester.

Ouate: 100% polyester.

400 g/m<sup>2</sup>.



1



10

60

55

02





# Europa





# CAMIMERA & DAYTONA



## 0450 Camimera | S - 4XL | 4 - 16

Chemise technique respirante à manches courtes. Col rond avec coutures assorties.

100% polyester Interlock, 135 g/m<sup>2</sup>.

📦 5    📦 50



## 0420 Daytona | S - 3XL | 4 - 16

T-shirt technique manches courtes respirant. Col rond

100% polyester piqué, 135 g/m<sup>2</sup>.

Taille 4XL en couleur: 01, 02.

📦 5    📦 50



## TECHNICAL T-SHIRT

# BAHRAIN



**0407 Bahrain** | S - 4XL | 4 - 16

**T-shirt manches raglan en tissu CONTROL DRY.** Col rond avec bande de propreté ton sur ton. Panneaux inférieurs sur les manches. Coutures ton sur ton sur les enmanchures et les panneaux de manches

100% polyester, waffle interlock, 135 g/m<sup>2</sup>.

Taille 4XL en couleur: 01, 60, 05, 55, 46, 02.

5

50





CONTROL DRY



0427 Imola | S - 3XL | 4 - 16

T-shirt technique à manches courtes en tissu polyester recyclé CONTROL DRY. Col rond avec bande de propreté ton sur ton. Panneaux inférieurs sur les manches. Surpiquage ton sur ton aux emmanchures et aux manches. Étiquette d'identification logo ECO sur la manche. Polybag en matériau recyclé.

50% polyester recyclé / 50% polyester, interlock. 135g / m²

5 50





**0425 Montecarlo** | S - 3XL | 4 - 16

T-shirt technique manches raglan. Col rond avec bande de propreté ton sur ton. Panneaux inférieurs sur les manches et cotés ton sur ton.

100% polyester piqué, 150 g/m².

Taille 3XL en couleur: 01, 60, 12, 05, 55, 02, 221, 223.



5



50





BREATHABLE



**6652 Detroit** | S - 2XL | 4 - 16

**T-shirt technique manches courtes.** Tissu avant de séchage facile et dos en tissu 3D conçu pour absorber l'humidité. Coutures contrastées. Dos légèrement plus long que le devant.

Tissu face avant: 100% polyester bird's eye. Tissu face arrière: 100% polyester 3D. 130 g/m<sup>2</sup>.

5 50



**6595 Shanghai** | S - 2XL | 4 - 16

**T-shirt technique manches raglan.** Tissu principal de séchage facile et tissu microperforé en panneau laterales pour une meilleur ventilation. Col rond avec bande de propreté a l'intérieur.

Tissu principal : 100% polyester, bird's eye. Panneaux : 100%polyester microperforé. 140 g/m<sup>2</sup>.

5 50





**6653 Zolder** | S - 2XL | 4 - 16

T-shirt technique manches courtes respirant. Tissu avant de couleur unie et tissu contrastant au dos et aux manches en couleurs chiné. Tissu agréable au toucher. Dos légèrement plus long que devant.

Tissu face avant: 100 % polyester bird's eye. Tissu face arrière: 100 % polyester space dye. 135 g/m<sup>2</sup>.

5

50



**6654 Austin** | S - 2XL | 4 - 16

T-shirt technique manche raglan. Col rond et panneaux laterales avec coutures plates. Tissu en chute et agréable au touché.

100 % polyester space dye, 140 g/m<sup>2</sup>.

5

50





### 6650 Indianapolis | S - 3XL | 4 - 16

T-shirt sportif manches courtes raglans respirant. Manche et col en contraste. Bande de propreté renforcé à l'intérieur au ton.

100% polyester, bird's eye, 140 g/m<sup>2</sup>.

📦 5    📦 50



### 6399 Bugatti | S - 2XL | 4 - 16

T-shirt technique manches raglan. Tissu doux, léger et de facil séchage. Manches et panneaux latéraux en contraste. Col rond avec bande de propreté au ton.

100% polyester, 140 g/m<sup>2</sup>.

📦 5    📦 50







**0350 Andre** | S - 2XL | 1/2 - 11/12

**Débardeur technique ceinturé respirant.** Tissu polyester touché coton de séchage facile. Dos nageur avec décolleté et liseré.

92% polyester / 8% élasthanne, 160 g/m<sup>2</sup>.

📦 5    📦 50



**6656 Aida** | S - 2XL | 3/4 - 11/12

**Débardeur technique respirant.** Tissu de séchage facile. Couture latérales angulaire pour une meilleure adaptation.

100% polyester piqué, 140 g/m<sup>2</sup>.

📦 1    📦 50





## 0415 Montecarlo I/s | S - 2XL | 4 - 16

T-shirt technique à manches longues raglan. Tissu respirant, facile à laver et à sécher. Surpiquées ton sur ton sur les manches. Cou avec bande de propreté.

100% polyester piqué, 150 g/m<sup>2</sup>

5

50



MONTECARLO



**0402 Tamil** | S - 3XL | 4 - 16

**Polo technique à manches courtes en polyester recyclé antibactérien.** Finitions sur les manches et col en côte 1x1. Coutures renforcées couvertes au col. Patte de boutonnage avec 2 boutons fermoirs et bouton inférieur dissimulé. Finitions et épaules contrastées. Fentes latérales sur l'ourlet.

50 % polyester recyclé, 50 % polyester antibactérien.  
Couleur: 140 g/m<sup>2</sup>.  
Blanc: 150 g/m<sup>2</sup>.



# TAMIL & MONZHA

+ antibacterial  
ISO 22196



**0404 Monzha** | S - 3XL | 4 - 16

**Polo technique respirant et séchant facilement à manches courtes.** Col en côte et patte de boutonnage à trois boutons.

100% polyester piqué, 150 g/m<sup>2</sup>

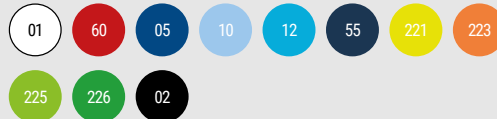

# BOGA BOGA



0346 Boca | S - 2XL | 4 - 16

**Kit de sport unisexe 2 pièces respirant.** Combinaison de 3 tissus, offrant des performances polyvalentes. Tissu principal doux et confortable, tissu de manche micro-perforé pour une meilleure respirabilité et panneaux latéraux en tissu CONTROL DRY. Col mao avec fermeture à pression. Short avec passepoil contrasté et intérieur de la jambe en tissu CONTROL DRY. Ceinture ajustable avec cordons.

Tissu principal: 100% polyester interlock,  
Panneaux: 100% polyester microperforé et 100% polyester waffle interlock.  
140 g / m<sup>2</sup>.

1 20



# UNITED



**0457 United** | S - 2XL | 4 - 16

**Kit de sport unisexe 2 pièces respirant.** T-shirt à manches courtes avec col en V bicolore. Bande de propreté intérieur renforcé avec passepoil contrasté sur l'épaule. Short t-shirt contrasté avec taille élastique, cordon de serrage réglable à l'intérieur.

100% polyester, 140 g/m<sup>2</sup>.





## 0525 Juve | S - 2XL | 4 - 16

Kit de sport 3 pièces (ensemble 3 pièces), deux t-shirts à manches semi-raglan et un short. T-shirt avec manches sublimées et col rond avec tricot dans le dos. Pantalon avec taille élastique, cordon de serrage intérieur, garniture latérale contrastée et fente latérale au bas.

100% polyester, 140 g/m<sup>2</sup>.

1 20



COMBINED  
**TECHNICAL**  
T-SHIRTS



## 0452 Racing | S - 2XL | 4 - 16

Kit de sport unisexe 2 pièces respirant. T-shirt à manches courtes avec détails bicolores. Short contrasté avec taille élastique, cordon de serrage réglable à l'intérieur

100% polyester, 140 g/m<sup>2</sup>.

1

20

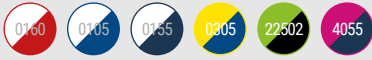

RACING  
RACING  
RACING  
RACING  
RACING





*new*



**0417 Roma** | M - XL | 8 - 16

**Dossard de sport respirant unisexe.** Garniture de couture dans le même tissu au niveau des emmanches et du col. Double couture à l'ourlet.

100 % mailles en polyester, 90 g/m<sup>2</sup>

1 50



**ROMA**  
**NEW**



**0491 Soccer** | 31-34 | 35-40 | 41-46

**Chaussettes pour équipement élastiques et respirantes.** Bout et talon renforcés. Côté avec élasticité progressive s'adaptant à différentes mesures.

Tibia: 100% polyester, Pied: 80% polyester 17% coton / 3% élasthanne.

10 100

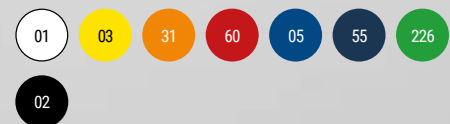





### 0413 Porto | M - 2XL | 8 - 16

**T-shirt de gardien de but à manches longues raglans.**  
Tissu respirant. Empiècements latéraux, manches intérieures et détail contrastant au col. Coudières rembourrées.

100% polyester, 160 g/m<sup>2</sup>.

📦 1 📦 25



### 0552 Bayern | M - 2XL | 8 - 16

**Pantalon de gardien de but, respirant.** Empiècements latéraux rembourrés avec taille élastique avec cordon de serrage intérieur réglable. Bas du pantalon avec poignets.

100% polyester, 250 g/m<sup>2</sup>.

📦 1 📦 25

02



### 0551 Arsenal | M - 2XL | 8 - 16

**Short de gardien de but, respirant.** Empiècements latéraux rembourrés, taille élastique avec cordon de serrage intérieur réglable.

100% polyester, 250 g/m<sup>2</sup>.

📦 1 📦 25

02





# CELTIC



**0553 Celtic** | S - 3XL | 4 - 16

**Short de sport respirant avec slip intérieur.** Deux tissus, le principal facilite le séchage et la micro perforation offre une plus grande respirabilité. Ceinture élastique avec cordon de serrage croisé. Deux poches latérales. Fentes latérales avec design asymétrique.

Tissu principal: 100% polyester microfibre, 100 g/m<sup>2</sup>  
Panneaux: 100% polyester micro-perforé 145 g/m<sup>2</sup>.

1 50



# SPORT



**6705 Sport** | S - 2XL | 1/2 - 11/12

**Short multi-sport unisexe.** Ceinture élastique avec cordon de serrage réglable. Deux poches latérales.

100% coton, maille single jersey, 200 g/m<sup>2</sup>.  
Gris 58: 85% coton / 15% viscose.

1 50





### 0453 Player | M - 2XL | 4 - 16

**Short de sport respirant.** La structure du tissu facilite la liberté de mouvement et un séchage facile. Ceinture élastique avec cordon de serrage réglable.

100% polyester piqué, 140 g/m<sup>2</sup>.

1 50



### 0484 Calcio | M - 2XL | 4 - 16

**Short de sport avec slip intérieur.** Tissu respirant et facile à sécher. Ceinture élastique avec cordon de serrage réglable.

100% polyester, 140 g/m<sup>2</sup>.

1 50



### 6688 Dortmund | S - 2XL | 4 - 16

**Short de sport respirant.** Spécial pour collectivités. Tissu à séchage facile. Ceinture élastique avec cordon de serrage intérieur réglable. Ouvertures latérales.

100% polyester, 140 g/m<sup>2</sup>.

1 50



### 0418 Lazio | S - 2XL | 4 - 16

**Short multisports.** Tissu flexible offrant une liberté de mouvement. Ceinture élastique avec cordon de serrage intérieur contrasté. Poches latérales zippées. Bande latérale décorative contrasté.

100% polyester, 200 g/m<sup>2</sup>.

1 50





### 0322 Nelly | S - XL | 4 - 12

Short type leggings en single jersey agréable au toucher. Tissu flexible qui facilite le mouvement. Ceinture élastique.

100% coton, maille single jersey, 210 g/m<sup>2</sup>.

1

100

02



# CARLA



### 0317 Carla | S - 2XL | 4 - 12

Maille sport mi-mollet avec fentes latérales. Ceinture élastique.

94% coton / 6% élasthanne, maille single jersey, 270 g/m<sup>2</sup>.

Tailles enfant fille, 210 g/m<sup>2</sup>.

Gris 58: 81% coton / 13% viscose / 6% élasthanne.

1

50

58

55

02



**0398 Agia** | S - 2XL | 4 - 12

**Legging avec bande semi-latérale contrastée.** Ceinture élastique. Texture extra douce.

94% coton / 6% élasthanne, 270 g/m<sup>2</sup>.

1 50



**0405 Leire** | S - 2XL | 4 - 12

**Legging avec ceinture élastique.** Texture extra douce.

92% coton / 8% élasthanne, maille single jersey, 270 g/m<sup>2</sup>.  
Gris 58: 81% coton / 13% viscose / 6% élasthanne.

1 50





# ADELPHO



## 1174 Adelpho | S - 3XL | 1/2 - 11/12

**Pantalon coupe skinny avec poignets au bas.** Large cordon de serrage ajustable à la taille, coutures renforcées, poches latérales et poche arrière avec surpiquage visible.

60% coton / 40% polyester, maille molleton no gratté, 280 g/m<sup>2</sup>.  
Couleur gris chiné 58: 55% coton / 40% polyester / 5% viscose.



30

58

55

02



## 1173 New astun | S - 2XL | 3/4 - 11/12

**Pantalon coupe droite avec deux poches latérales.** Ceinture élastique avec cordon de serrage réglable.

50% coton / 50% polyester, maille molleton, 280 g/m<sup>2</sup>.  
Couleur gris chiné 58: 55% coton / 40% polyester / 5% viscose.



30

58

55

02

# ARGOS



*new*

# CORIA

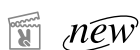

**8419 Coria** | S - 2XL | 1/2 - 11/12

**Pantalons homme en coton en maille single.** Ceinture élastique avec cordon de serrage réglable. Poches latérales. Double couture à l'ourlet.

100 % coton, tricot plat, 225 g/m<sup>2</sup>.  
Couleur gris vigoré 58: 85 % coton / 12 % viscose.

1 50

58 55 02



**0460 Argos** | S - 2XL | 4 - 16

**Pantalon coupe skinny pour l'entraînement.** Ceinture élastique et cordons de serrage intérieurs réglables. Poches latérales. Bas avec poignets et zip. Combinable avec la veste ILIADA.

100% polyester interlock, 220 g/m<sup>2</sup>.

1 30

55 02



### 0365 Prime | 3XS-2XL | 4-10

**T-shirt thermique sans couture multisport.** Respirant et facile à sécher. Conception anatomique très confortable. Col rond.

92% polyamide / 8% élasthanne, 200 g/m<sup>2</sup>.

📦 1 📦 50

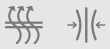
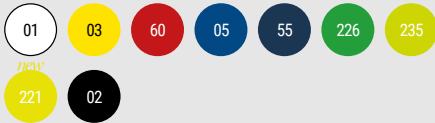

### 0458 Better | XS-2XL | 4/6 -12/14

**Maille thermique spéciale respirante pour collectivité.** Tissu doux et confortable, offrant un maximum de confort. Tissu technique élastique facile à laver. Taille et bas élastiques renforcés.

92% polyamide / 8% élasthanne, 240 g/m<sup>2</sup>.

📦 1 📦 50







### 1115 Epiro | S - 2XL | 4 - 16

**Sweat demi-zippé à manches raglan.** Tissu avec intérieur brossé pour apporter de la chaleur. Encolure et poignets en côte 1x1. Combinable avec le pantalon NEAPOLIS.

100% polyester, 200 g/m<sup>2</sup>.

📄 1 📦 25



### 0521 Neapolis | S - 2XL | 4 - 16

**Pantalon coupe skinny pour l'entraînement.** Ceinture élastique et cordons ajustables. Poches latérales. Découpes au milieu de la jambe et bas avec fermetures éclair. Combinable avec le sweat EPIRO.

100% polyester, 220 g/m<sup>2</sup>.

📄 1 📦 30



EPIRO & NEAPOLIS

# ATHENAS & ESPARTA



## 0338 Esparta | S - 2XL | 4 - 16

**Survêtement en acétate bicolore avec intérieur velouté.**  
Veste avec bandes latérales, col, poignets, bas et poches contrastés. Poignets et taille en côte 1x1. Zip central avec protège-menton. Pantalon coupe droite avec fermeture éclair au bas. Taille élastique et poches latérales.

100% polyester, tissu acetate lisse, 210 g/m².

1 15



## 0339 Athenas | S - 2XL | 4 - 16

**Survêtement en acétate tricolore avec intérieur velouté.**

- Veste avec poches latérales.
- Zip central avec protège-menton.
- Poignets et taille en côte 1x1.
- Pantalon coupe droite avec deux poches latérales.
- Ceinture élastique et cordon de serrage ajustable.

100% polyester, tissu acetate lisse, 210 g/m².

1 15





NEW EVANS



### 6410 Creta | S - 2XL | 4 - 16

**Survêtement avec bande latérale contrastée.** La structure du tissu offre une élasticité pour le confort.

- Veste à col montant et bande de propreté intérieure. Col, poignets et bas en côte 1x1. Zip central injecté assorti avec curseur sport. Poches latérales de la veste avec fermetures éclair.
- Pantalon à taille élastique et cordon de serrage réglable. Deux poches latérales et une poche arrière zippée. Bas avec poignets élastiques en côte 1x1.

100% polyester, tissu en acétate lisse, 210 g/m<sup>2</sup>.



### 6402 Evans | S - 2XL | 4 - 16

**Survêtement en tissu léger et élastique.**

- Veste avec poitrine contrastée en couleur.
- Col montant aux coutures contrastées.
- Fermeture éclair centrale
- Poches latérales.
- Poignets et ceinture côtelés 2x2.
- Pantalons avec ceinture élastique et cordon de serrage.
- Pièce latérale contrastée avec garniture de couture.
- Bas zippé.

100% polyester interlock, 225 g/m<sup>2</sup>.





SEASON // 24

KIDS

ROLY COLLECTION



### 5080 Nepal | S - 3XL | 4 - 16

**Parka de sport rembourrée :**

- Capuche fixe avec visière.
- Zip frontal assorti avec double tirette et protège-menton.
- Poignets élastiques.
- Deux poches latérales zippées.
- Poche poitrine intérieure gauche.
- Accès intérieur pour marquage.

Tissu extérieur : 100 % polyester, taffetas

Rembourrage : 100 % polyester

Intérieur : 100 % polyester, taffetas

708 g/m<sup>2</sup>



### 5097 Norway sport | S - 2XL | 6 - 14

**Parka rembourrée avec capuche et rembourrage toucher de plumes.**

- Résistant à l'eau.
- Fermetures éclair, tireur et garniture élastique contrastées.
- Protège-menton.
- Deux poches latérales avec fermetures éclair inversées.
- Doublure intérieure contrastée.
- Comprend un sac de transport.
- Vêtement léger et pliable.
- Un peu plus long derrière que devant.

Extérieur: 100% polyester, 300T.

Doublure: 100% polyester.

Quate: 100% polyester, effet plume.

290 g / m<sup>2</sup>.



55

02

0555

55222

0260



## 5075 Tallin | S - 3XL | 4 - 16

### Veste matelassée à capuche fixe.

- Fermeture éclair frontale recouverte d'un rabat.
- Mentonnière.
- Deux poches latérales avec fermeture éclair.
- Poignets élastiques.
- Accès interne pour le marquage dans le dos et la poitrine gauche.

Tissu extérieur : 100 % polyester

Rembourrage : 100 % polyester

Doublure : 100 % polyester

708 g/m<sup>2</sup>



*new*



# TALLIN

# ANGELO



**5088 Angelo** | XS - 2XL | 4 - 14

**Coupe-vent à capuche unisexe.**

- Zip central contrasté avec protège-menton et curseur.
- Poches latérales avec fermetures éclair contrastés et liseré réfléchissant.
- Poche à l'arrière pour ranger le vêtement avec fermeture velcro.
- Capuche, poignets et bas avec liseré élastique contrasté.
- Intérieur de la capuche avec doublure en filet et bande de propreté.

100% polyester, 60 g/m<sup>2</sup>.



1



50







## 9125 Benoit | ONE SIZE - KIDS

Tablier long en tissu sergé.

- Bretelles avec fermeture de réglage en plastique.
- Cordons latéraux pour attacher.
- Deux poches avant.

80% polyester / 20% coton, tissu sergé de 220 g/m<sup>2</sup>.

1 50



# BE NOIT

SEASON // 24

KIDS

ROLY COLLECTION



# AQUA

## 6716 Aqua | S - 2XL | 4 - 16

Maillot de bain avec deux poches latérales. Ceinture élastique avec cordon de serrage réglable. Poche arrière avec rabat et oeillet. Fente latérale. Slip intérieur.

100% polyester, 100 g/m<sup>2</sup>.

1 50







**0381 Kalox** | 36/39 - 43/46

**Chaussettes mi-mollet pour sublimation.** Talon et orteils de couleur noire. Tissu toucher coton.

94 % polyester, 6 % spandex

📦 5 📦 250



**SUBLIMATION  
SOCK**



**7041 Uranus** | Kids - ONE SIZE

**Casquette 5 panneaux.** Deux oeillets de ventilation. Quatre points cousus sur la visière. Bande anti-transpiration. Fermeture velcro à l'arrière.

100% coton, 170 g/m<sup>2</sup>.

📦 25 📦 300



**7008 Panel** | ONE SIZE - KIDS

**Casquette 6 panneaux.** 6 oeillets ventilation. 6 lignes surpiquées sur visière. Liseré visière et oeillets contrastés. Bande intérieur anti transpiration. Fermeture arrière velcro.

100% coton, 260 g/m<sup>2</sup>.

📦 25 📦 200



SEASON // 24



ROLY COLLECTION

# FOOTWEAR COLLECTION

---

248 / 255

# Biles



**8300 Biles** | 36 - 46

Basquet classique en toile avec semelle en caoutchouc blanc décorée de lignes colorées. Oeillets de ventilation latéraux, embout en caoutchouc et fermeture à lacets.



# SPORTS ROLY KIDS MON O

KIDS



## 8315 Owens | 25 - 41

**Chaussure de sport de style classique, très confortable et idéale pour un usage quotidien.**

Bout arrondi, semelle en caoutchouc et face intérieure micro-perforée.

Fermeture à lacets de grandes tailles et fermeture velcro dans les tailles 25 à 35 pour enfants.

- Corps: 100% polyester
- Couture: 95% polyester et 5% élasthanne
- Intérieur: 100% polyester
- Semelle: TPR



1



12



0155



0160



01216

# Baylor



*new*



**8324 Baylor** | 36 - 46

Baskets casual, idéales pour un usage quotidien avec une semelle en caoutchouc. Embout et languette micro-perforés pour une meilleure transpiration. Fermeture à lacets plats avec œillets métalliques pour un meilleur ajustement. Semelle intérieure en mousse.



1



10



01



# SPORTS WOODS

## 8330 Woods | 36 - 46

Chaussure de sport légère pour un grand confort. Semelle extérieure en caoutchouc flexible avec traction. Fermeture à lacets.



1



10



02



231



57



Megos

### 8310 Megos | 36 - 47

**Chaussures spécialement conçues pour le trekking.**  
Lacets ronds, mesh respirant et détails en cuir synthétique assortis.  
Contrastes en noir.  
Semelle intérieure rembourrée et semelle extérieure adhérente.

100% poliéster



1



10



02



15



87





# MARCO



**8335 Marc** | 36 - 47

Chaussures spécialement conçues pour le trekking. Imperméable et avec des détails réfléchissants. Lacets ronds, mesh respirant et détails fluo contrastés. Semelle intérieure rembourrée et semelle extérieure adhérente.



1



10



02223



23112



02222

**TECHNICAL T-SHIRTS  
& POLO SHIRTS**

**SPORTS TROUSERS**

**TRACKSUITS**

**WINTER SPORT**

**SPORT SET**

**2024 COLLECTION // UA UNIVERSITY.**

**SPORT**

**COLLECTION**

TECHNICAL T-SHIRTS  
& \_\_\_\_\_ POLO SHIRTS



# TECHNICAL T-SHIRTS & POLO SHIRTS

QUICK FINDER



## 0420 Daytona

S - 3XL  
135 g/m<sup>2</sup>  
12 Colours  
Pg. 262



## 0450 Camimera

S - 4XL  
135 g/m<sup>2</sup>  
14 Colours  
Pg. 262



## 0425 Montecarlo

S - 3XL  
150 g/m<sup>2</sup>  
17 Colours  
Pg. 264



## 0423 Montecarlo Woman

S - 2XL  
150 g/m<sup>2</sup>  
17 Colours  
Pg. 264



## 0408 Bahrain Woman

S - 2XL  
135 g/m<sup>2</sup>  
23 Colours  
Pg. 267



## 0407 Bahrain

S - 4XL  
135 g/m<sup>2</sup>  
23 Colours  
Pg. 267



## 0427 Imola

S - 3XL  
135 g/m<sup>2</sup>  
17 Colours  
Pg. 269



## 0428 Imola Woman

S - 2XL  
135 g/m<sup>2</sup>  
17 Colours  
Pg. 269



## 6401 Monaco

XS - 3XL  
140 g/m<sup>2</sup>  
15 Colours  
Pg. 270



## 0426 Sochi

S - 2XL  
130 g/m<sup>2</sup>  
5 Colours  
Pg. 271



## 6648 Shangai Woman

S - 2XL  
140 g/m<sup>2</sup>  
7 Colours  
Pg. 272



## 6595 Shangai

S - 2XL  
140 g/m<sup>2</sup>  
7 Colours  
Pg. 273



## 6650 Indianapolis

S - 3XL  
140 g/m<sup>2</sup>  
8 Colours  
Pg. 274



## 6652 Detroit

S - 2XL  
130 g/m<sup>2</sup>  
7 Colours  
Pg. 274



## 6399 Bugatti

S - 2XL  
140 g/m<sup>2</sup>  
10 Colours  
Pg. 276



## 0201 Assen

S - 2XL  
140 g/m<sup>2</sup>  
4 Colours  
Pg. 277



## 6654 Austin

S - 2XL  
140 g/m<sup>2</sup>  
7 Colours  
Pg. 279



## 6649 Austin Woman

S - 2XL  
140 g/m<sup>2</sup>  
4 Colours  
Pg. 279



**6653 Zolder**

S - 2XL  
135 g/m<sup>2</sup>  
6 Colours

Pg. 280



**6663 Zolder Woman**

S - 2XL  
135 g/m<sup>2</sup>  
6 Colours

Pg. 280



**0416 Sepang**

S - 2XL  
150 g/m<sup>2</sup>  
6 Colours

Pg. 282



**0424 Tokyo**

S - 2XL  
150 g/m<sup>2</sup>  
5 Colours

Pg. 282

*new*



**0304 Slam**

S - 3XL  
100 g/m<sup>2</sup>  
8 Colours

Pg. 285

*new*



**0305 Slam Woman**

S - 2XL  
100 g/m<sup>2</sup>  
8 Colours

Pg. 285



**0350 Andre**

S - 2XL  
140 g/m<sup>2</sup>  
8 Colours

Pg. 286



**6684 Jannu**

XS - 2XL  
70 g/m<sup>2</sup>  
4 Colours

Pg. 288



**6658 Avus**

S - 2XL  
160 g/m<sup>2</sup>  
6 Colours

Pg. 290



**0349 Shura**

S - 2XL  
140 g/m<sup>2</sup>  
8 Colours

Pg. 291



**6656 Aida**

S - 2XL  
160 g/m<sup>2</sup>  
10 Colours

Pg. 291



**6665 Sebring**

S - XL  
255 g/m<sup>2</sup>  
4 Colours

Pg. 293



**6662 Sakhir**

S - XL  
240 g/m<sup>2</sup>  
2 Colours

Pg. 293



**0402 Tamil**

S - 3XL  
150 g/m<sup>2</sup>  
5 Colours

Pg. 294



**0409 Tamil Woman**

S - 2XL  
150 g/m<sup>2</sup>  
5 Colours

Pg. 294



**0421 Montmelo**

S - 3XL  
150 g/m<sup>2</sup>  
6 Colours

Pg. 297



**0404 Monzha**

S - 3XL  
150 g/m<sup>2</sup>  
12 Colours

Pg. 298



**0410 Monzha Woman**

S - 2XL  
150 g/m<sup>2</sup>  
12 Colours

Pg. 298



### 0420 Daytona | S - 3XL | 4 - 16

Chemise technique respirante à manches courtes. Col rond avec coutures assorties.

100% polyester Interlock, 135 g/m<sup>2</sup>.

5 50



### 0450 Camimera | S - 4XL | 4 - 16

T-shirt technique manches courtes respirant. Col rond

100% polyester piqué, 135 g/m<sup>2</sup>.

Taille 4XL en couleur: 01, 02.

5 50

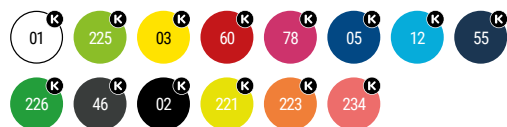

DAYTONA &  
CAMIMERA



Men: 222 | Size L  
Men: 226 | Size S  
Kids: 216 pg





### 0425 Montecarlo | S - 3XL | 4 - 16

T-shirt technique manches raglan. Col rond avec bande de propreté ton sur ton. Panneaux inferieurs sur les manches et cotés ton sur ton.

100% polyester piqué, 150 g/m².

Taille 3XL en couleur: 01, 60, 12, 05, 55, 02, 221, 223.

5 50

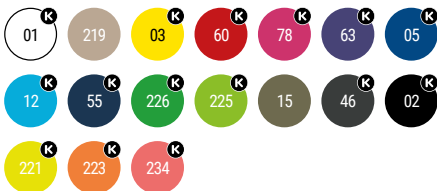

### 0423 Montecarlo woman | S - 2XL

T-shirt technique manches courtes ceintré. Col rond avec bande de propreté ton sur ton.

100% polyester piqué, 150 g/m².

5 50

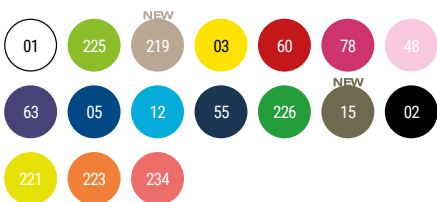

Men: 221 | Size L  
Woman: 234 | Size S  
Kids: 219 pg

ROLY COLLECTION

SPORT

SEASON // 24



Men: 98 | Size L  
Woman: 45 | Size S  
Kids: 217 pg

CONTROL DRY FABRIC

# TRAIN

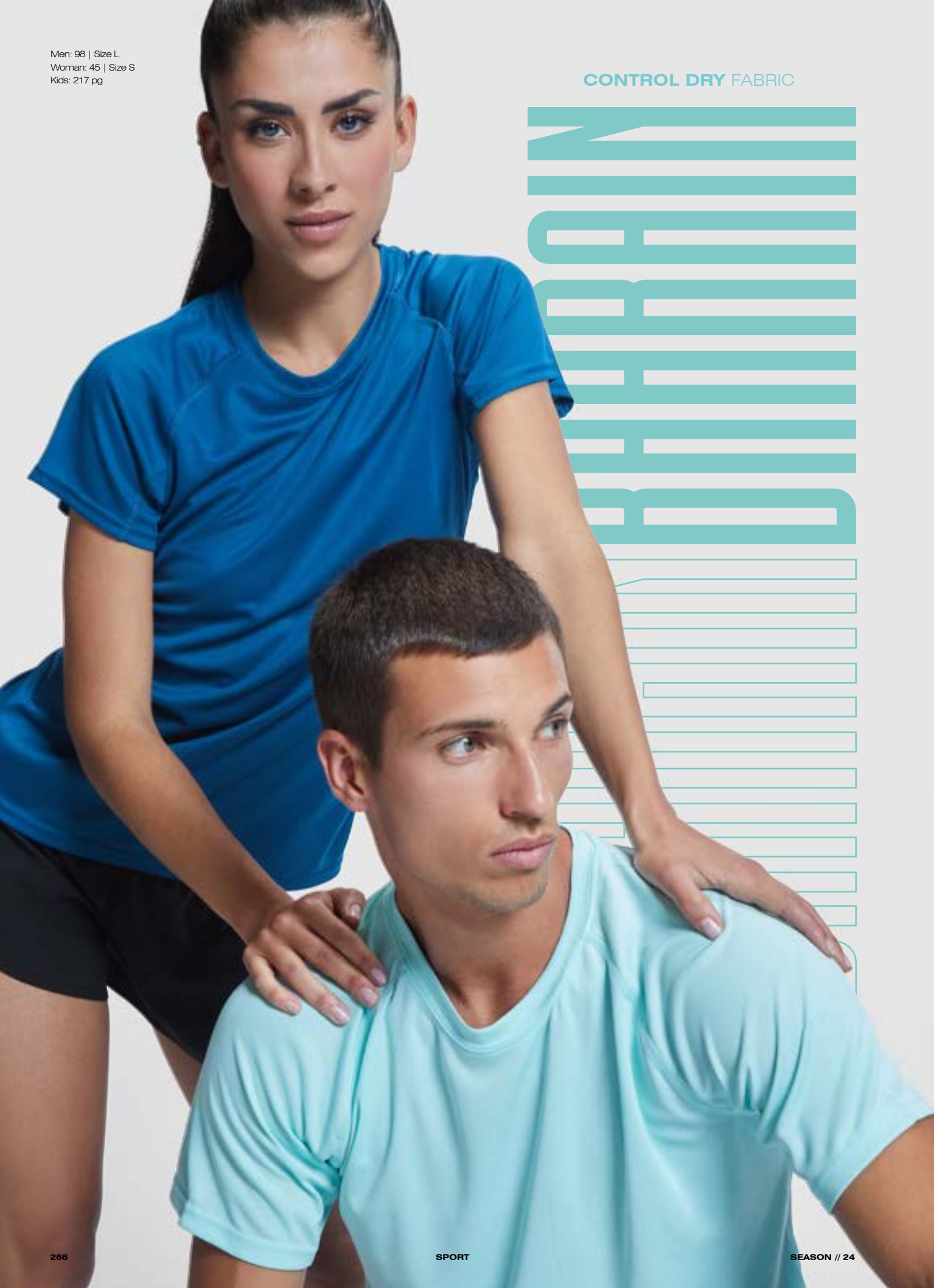



### 0408 Bahrain woman | S - 2XL

T-shirt technique manches raglan en tissu CONTROL DRY. Col rond avec bande de propreté ton sur ton. Panneaux inferieurs sur les manches. Coutures ton sur ton sur les enmanchures et les panneaux de manches

100% polyester, waffle interlock, 135 g/m².

5 50



### 0407 Bahrain | S - 4XL | 4 - 16

T-shirt manches raglan en tissu CONTROL DRY. Col rond avec bande de propreté ton sur ton. Panneaux inferieurs sur les manches. Coutures ton sur ton sur les enmanchures et les panneaux de manches

100% polyester, waffle interlock, 135 g/m².

Taille 4XL en couleur: 01, 60, 05, 55, 46, 02.

5 50

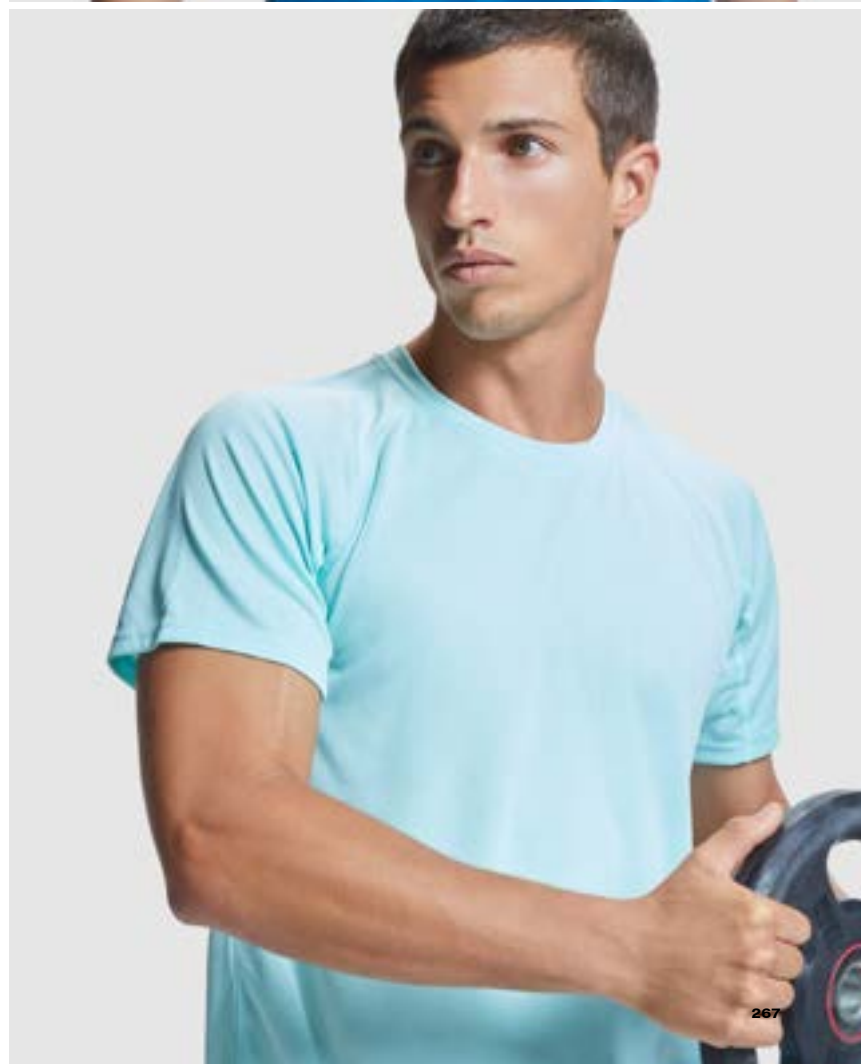





### 0427 Imola | S - 3XL | 4 - 16

T-shirt technique à manches courtes en tissu polyester recyclé CONTROL DRY. Col rond avec bande de propreté ton sur ton. Panneaux inférieurs sur les manches. Surpiquage ton sur ton aux emmanchures et aux manches. Étiquette d'identification logo ECO sur la manche. Polybag en matériau recyclé.

50% polyester recyclé / 50% polyester, interlock.  
135g / m<sup>2</sup>

5 50



### 0428 Imola woman | S - 2XL

Chemise technique à manches courtes confectionnée en tissu polyester recyclé CONTROL DRY. Col rond avec surpiqures assorties. Etiquette d'identification avec logo ECO sur la manche. Polybag matériel recyclé.

50% polyester recyclé / 50% polyester, interlock.  
135g / m<sup>2</sup>

5 50



# IMOLA

# IMOLA

RECYCLED POLYESTER





## 6401 Monaco | XS - 3XL

**T-shirt technique unisexe à manches raglan.** La combinaison de deux tissus, le devant interlock et le dos en mesh 3D, offre des performances polyvalentes et fluides. Il recouvre des coutures de renfort contrastées en jaune fluo. Bas du dos légèrement plus long que le devant.

Tissu face avant : 100% polyester . Tissu face arrière : 100% polyester filet 3D, 140 g/m<sup>2</sup>.

5 50

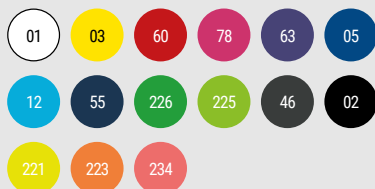

# MONACO





**0426 Sochi** | S - 2XL

**T-shirt technique à manches raglan avec empiècements imprimés.**  
Polyester recyclé CONTROL DRY. Surpiquage en fluo (sauf pour le blanc). Dos allongé. Étiquette d'identification du logo ECO sur la manche. Sac individuel de matière recyclée.

50% polyester recyclé / 50% polyester, interlock.  
130g / m<sup>2</sup>

1 50



SOCHI  
SOCHI

Men: 22102 | Size L  
Woman: 22202 | Size S  
Kids: 220 pg



## 6648 Shanghai woman | S - 2XL

T-shirt technique manches raglan ceinturé. Tissu principal de séchage facile et tissu microperforé en panneau laterales pour une meilleur ventilation. Col rond avec bande de propreté a l'intérieur.

Tissu principal : 100% polyester, birds eye. Panneaux : 100%polyester microperforé. 140 g/m<sup>2</sup>.

📦 5    📦 50



# SHANGHAI

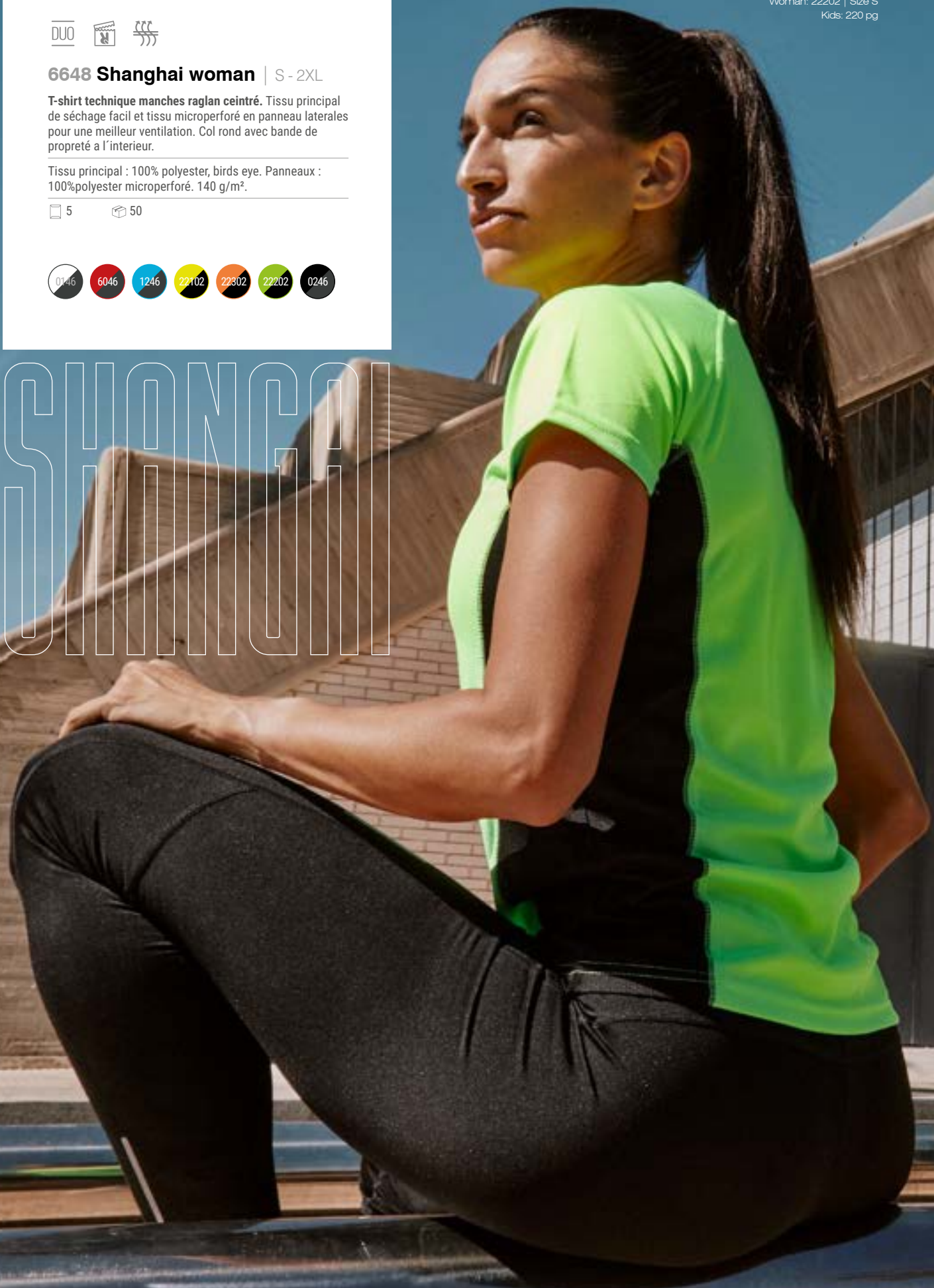



DUO



## 6595 Shanghai | S - 2XL | 4 - 16

**T-shirt technique manches raglan.** Tissu principal de séchage facile et tissu microperforé en panneau laterales pour une meilleur ventilation. Col rond avec bande de propreté a l'interieur.

Tissu principal : 100% polyester, bird's eye. Panneaux : 100%polyester microperforé. 140 g/m<sup>2</sup>.

5

50





### 6650 Indianapolis | S - 3XL | 4 - 16

T-shirt sportif manches courtes raglans respirant. Manche et col en contraste. Bande de propreté renforcé à l'intérieur au ton.

100% polyester, bird's eye, 140 g/m<sup>2</sup>.

5 50



### 6652 Detroit | S - 2XL | 4 - 16

T-shirt technique manches courtes. Tissu avant de séchage facile et dos en tissu 3D conçu pour absorber l'humidité. Coutures contrastées. Dos légèrement plus long que le devant.

Tissu face avant: 100% polyester bird's eye. Tissu face arrière: 100% polyester 3D. 130 g/m<sup>2</sup>.

5 50

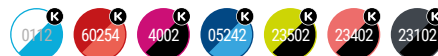

# DETROIT & INDIANAPOLIS

COMBINED TECHNICAL T-SHIRTS





## 6399 Bugatti | S - 2XL | 4 - 16

T-shirt technique manches raglan. Tissu doux, léger et de facile séchage. Manches et panneaux latéraux en contraste. Col rond avec bande de propreté au ton.

100% polyester, 140 g/m<sup>2</sup>.

5

50

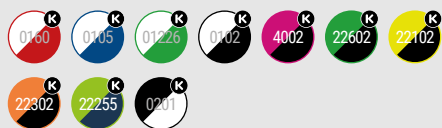

BUGATTI



### 0201 Assen | S - 2XL

**T-shirt technique manches courtes imprimé.** Tissu doux, léger et respirant, séchage facile. Col rond avec bande de propreté en contraste en couleur jaune fluo. Panneaux laterales interieurs des manches et les épaules avec coutures ton sur ton.

100% polyester, 140 g/m<sup>2</sup>

1 50



193



194



199



195

# ASSEN ASSEN

# AUSTIN

# AUSTIN

Men: 247 | Size L  
Woman: 246 | Size S  
Kids: 221 pg







### 6654 Austin | S - 2XL | 4 - 16

T-shirt technique manche raglan. Col rond et panneaux laterales avec coutures plates. Tissu en chute et agréable au touché.

100 % polyester space dye, 140 g/m<sup>2</sup>.

📦 5    📦 50

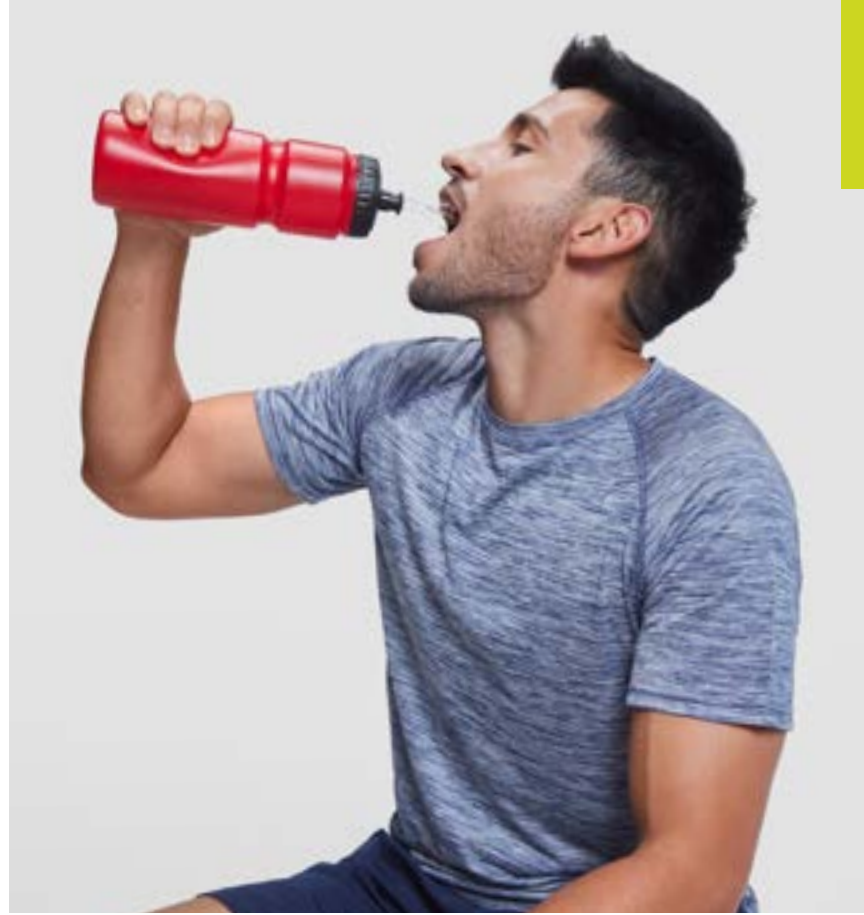

### 6649 Austin woman | S - 2XL

T-shirt technique manche raglan. Col rond et panneaux laterales avec couture plates. Tissu en chute et agréable au touché.

100% polyester space dye, 140 g/m<sup>2</sup>.

📦 5    📦 50





### 6653 Zolder | S - 2XL | 4 - 16

**T-shirt technique manches courtes respirant.** Tissu avant de couleur unie et tissu contrastant au dos et aux manches en couleurs chiné. Tissu agréable au toucher. Dos légèrement plus long que devant.

Tissu face avant: 100 % polyester bird's eye. Tissu face arrière: 100 % polyester space dye. 135 g/m<sup>2</sup>.

5 50



### 6663 Zolder woman | S - 2XL

**T-shirt technique coupe pres du corps manches courtes respirant.** Tissu avant de couleur unie et tissu contrastant au dos et aux manches en couleurs chiné. Tissu agréable au toucher. Dos légèrement plus long que devant.

Tissu face avant: 100 % polyester en bird's eye. Tissu face arrière: 100 % polyester space dye. 135 g/m<sup>2</sup>.

5 50



# ZOLDER ZOLDER

TWO-COLOUR TECHNICAL T-SHIRTS

Men: 02243 | Size L  
Woman: 01243 | Size M  
Kids: 221 pg





## 0416 Sepang | S - 2XL

**T-shirt technique respirant en manches courtes raglan.** Tissu de séchage Facile. Manches avec coutures contrastées, ceinture, col et latéral ton sur ton. Détail du col avec même tissu. Détails réfléchissants sauf sur la couleur noir et royal, ou le détail est en jaune au lieu de réfléchissant.

100% polyester, maille single jersey, 150 g/m<sup>2</sup>.

5 50



## 0424 Tokyo | S - 2XL

**T-shirt technique manches courtes respirant.** Tissu de séchage facile. Combinaison de couleurs, panneaux laterales en contraste. Col V avec bande de propreté au ton.

100% polyester piqué, 150 g/m<sup>2</sup>.

5 50



# TOKYO & SEPANG



Men: 05 | Size L  
Men: 22502 | Size I



# SLAM SLAM



*new*

**NEW T-SHIRTS FOR SPORTS RACKET**

Men: 170 | Size L  
Woman: 170 | Size S



### 0304 Slam | S - 3XL

**T-shirt technique à manches courtes pour homme.** Tissu léger en polyester recyclé. Col à détails croisés et coutures de recouvrement. Empiècement dos et manches en tissu respirant. Coutures avant et inclinées sur les côtés et les épaules. Combiné dans des tissus respirants et élastiques.

Tissu principal : 100% polyester recyclé.  
Tissu maillé : 92% polyester recyclé / 8% élasthanne.  
100 g/m<sup>2</sup>

1 50



### 0305 Slam woman | S - 2XL

**T-shirt technique à manches courtes pour femme.** Tissu léger en polyester recyclé. Col à détails croisés et coutures de recouvrement. Empiècement dos et manches en tissu respirant. Coutures avant et inclinées sur les côtés et les épaules. Bas arrondi. Combiné dans des tissus respirants et élastiques.

Tissu principal : 100% polyester recyclé  
Tissu maillé : 92% polyester recyclé / 8% élasthanne  
100 g/m<sup>2</sup>.

1 50



# SLAM

100% RECYCLED POLYESTER

# ANDRE

# ANDRE

EASY-DRYING FABRIC



**0350 Andre** | S - 2XL | 1/2 - 11/12

**Débardeur technique respirant.** Tissu de séchage facile. Couture latérales angulaire pour une meilleur adaptacion.

100% polyester piqué, 140 g/m<sup>2</sup>.

1 50







Men: 60 | Size L  
Kids: 223 pg

ROLY COLLECTION

SPORT

SEASON // 24



# JANNU JANNU

RUN **FAST**, RUN **COMFORTABLE**.



## 6684 Jannu | XS - 2XL

**Gilet coupe-vent ultraléger.** Tissu avant résistant au vent et maille dans la zone arrière pour plus de respirabilité. Détails réfléchissants pour une meilleure visibilité. Zip frontal assorti avec protège-menton. Bordure élastique aux emmanchures et à l'ourlet. Poche élastique pour le ranger et le transporter.

Tissu face avant : 100% polyester. Tissu face arrière : 100% polyester microperforé. 70 g/m<sup>2</sup>.

📄 10

📦 100



ROLY COLLECTION

SPORT

SEASON // 24





**6658 Avus** | S - 2XL

T-shirt technique manche raglan ceintré. Tissu polyester touché coton respirant et de séchage facil. Col en V. Bas arrondis.

92% polyester / 8% élasthanne, 160 g/m<sup>2</sup>.

5

50



AVUS  
AVUS

Woman: 78 | Size S  
 Woman: 234 | Size S  
 Kids: 223 pg



**0349 Shura** | S - 2XL

Débardeur technique ceinturé respirant. Tissu de séchage facile. Dos nageur avec décolleté et liseré.

100% polyester piqué, 140 g/m².

📄 5 📦 50



**6656 Aida** | S - 2XL | 3/4 - 11/12

Débardeur technique ceinturé respirant. Tissu polyester touché coton de séchage facile. Dos nageur avec décolleté et liseré.

92% polyester / 8% élasthanne, 160 g/m².

📄 5 📦 50



Woman: 02 | Size S  
Woman: 243 | Size S





## 6665 Sebring | S - XL

**Top technique femme.** Tissu respirant. Dos à bretelles croisées. Soutien élevé.

75% polyester recyclé / 25% élasthanne, 255 g/m<sup>2</sup>.



1



50



## 6662 Sakhir | S - XL

**Top technique femme respirant.** Son dos style nageur et sa construction sans couture font de ce Top un incontournable pour vos entraînements. Fixation moyenne.

60% nylon / 30% polyester / 10% élasthanne, 240 g/m<sup>2</sup>.  
Couleur noir 02: 90% nylon / 10% élasthanne, 240 g/m<sup>2</sup>.



5



50



ROLY COLLECTION

SPORT

SEASON // 24



# SAKHIR & SEBRING



DUO



### 0402 Tamil | S - 3XL | 4 - 16

**Polo technique à manches courtes en polyester recyclé antibactérien.** Finitions sur les manches et col en côte 1x1. Coutures renforcées couvertes au col. Patte de boutonnage avec 2 boutons fermail et bouton inférieur dissimulé. Finitions et épaules contrastées. Fentes latérales sur l'ourlet.

50 % polyester recyclé, 50 % polyester antibactérien.  
Couleur: 140 g/m<sup>2</sup>.  
Blanc: 150 g/m<sup>2</sup>.



50



DUO



### 0409 Tamil woman | S - 2XL

**Polo technique ajusté à manches courtes pour femme en polyester recyclé antibactérien.** Finitions sur les manches et col en côte 1x1. Coutures renforcées couvertes au col. Patte de boutonnage avec 2 boutons fermail et bouton inférieur dissimulé. Finitions et épaules contrastées. Fentes latérales sur l'ourlet.

50 % polyester recyclé, 50 % polyester antibactérien.  
Couleur: 140 g/m<sup>2</sup>.  
Blanc: 150 g/m<sup>2</sup>.



50



# TAMIL

RECYCLED POLYESTER



Men: 0501 | Size L  
Woman: 0201 | Size S  
Kids: 225 pg

 **antibacterial**  
ISO 22196





Men: 5510 | Size L  
Men: 5510 | Size L



## 0421 Montmelo | S - 3XL

**Polo technique à manches courtes respirant bicolore.**  
Col côtelé avec patte de boutonnage à trois boutons.  
Panneaux latéraux, coutures de recouvrement, patte de  
boutonnage et encolure contrastée. Séchage facile.

100% polyester piqué, 150 g/m<sup>2</sup>.

1

50



# MONT MELO

BICOLOR POLO-SHIRT

# MONZHA



## 0404 Monzha | S - 3XL | 4 - 16

Polo technique respirant et séchant facilement à manches courtes. Col en côte et patte de boutonnage à trois boutons.

100% polyester piqué, 150 g/m<sup>2</sup>

1 50

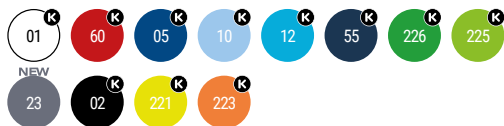

## 0410 Monzha woman | S - 2XL

Polo technique respirant et séchant facilement à manches courtes. Col en côte et patte de boutonnage à trois boutons.

100% polyester piqué, 150 g/m<sup>2</sup>.

1 50



Men: 55 | Size L  
Woman: 221 | Size S  
Kids: 225 pg

ROLY COLLECTION

SPORT

SEASON // 24





SPORT\_\_TROUSERS

SEASON // 24

**SPORT**

ROLY COLLECTION

# SPORT TROUSERS

QUICK FINDER

*new*



**0307 Serena**

S - 2XL  
100 g/m<sup>2</sup>  
2 Colours  
Pg. 305

*new*



**0306 Murray**

S - 2XL  
100 g/m<sup>2</sup>  
2 Colours  
Pg. 305



**0449 Spiro**

S - 2XL  
290 g/m<sup>2</sup>  
3 Colours  
Pg. 307



**6705 Sport**

S - 2XL  
200 g/m<sup>2</sup>  
4 Colours  
Pg. 307



**0419 Betis**

S - 3XL  
270 g/m<sup>2</sup>  
3 Colours  
Pg. 307



**0453 Player**

M - 2XL  
140 g/m<sup>2</sup>  
5 Colours  
Pg. 308



**0484 Calcio**

M - 2XL  
140 g/m<sup>2</sup>  
7 Colours  
Pg. 308



**6688 Dortmund**

S - 2XL  
140 g/m<sup>2</sup>  
6 Colours  
Pg. 308



**0553 Celtic**

S - 3XL  
100 g/m<sup>2</sup>  
4 Colours  
Pg. 311



**0356 Andy**

S - 2XL  
110 g/m<sup>2</sup>  
3 Colours  
Pg. 311



**0418 Lazio**

S - 2XL  
200 g/m<sup>2</sup>  
3 Colours  
Pg. 311



**6651 Everton**

S - 2XL  
130 g/m<sup>2</sup>  
2 Colours  
Pg. 312



**0322 Nelly**

S - XL  
210 g/m<sup>2</sup>  
1 Colour  
Pg. 314



**0321 Patty**

S - XL  
220 g/m<sup>2</sup>  
1 Colour  
Pg. 314



**6655 Lanus**

S - XL  
130 g/m<sup>2</sup>  
3 Colours  
Pg. 314





**1090 Box**

S - 3XL  
280 g/m<sup>2</sup>  
2 Colours

Pg. 316



**0317 Carla**

S - 2XL  
270 g/m<sup>2</sup>  
3 Colours

Pg. 316

*new*



**6701 Norton**

S - 2XL  
255 g/m<sup>2</sup>  
4 Colours

Pg. 318

*new*



**6700 Gales**

S - 2XL  
255 g/m<sup>2</sup>  
4 Colours

Pg. 318



**0399 Cirene**

S - 2XL  
250 g/m<sup>2</sup>  
6 Colours

Pg. 320



**0405 Leire**

S - 2XL  
270 g/m<sup>2</sup>  
3 Colours

Pg. 321



**0398 Agia**

S - 2XL  
270 g/m<sup>2</sup>  
3 Colours

Pg. 321



**6695 Icaria Woman**

S - 2XL  
220 g/m<sup>2</sup>  
1 Colour

Pg. 323



**0459 Adelaida**

S - 2XL  
280 g/m<sup>2</sup>  
1 Colour

Pg. 325



**0406 Bristol**

S - 2XL  
280 g/m<sup>2</sup>  
1 Colour

Pg. 325



**0461 Cerler**

S - 2XL  
280 g/m<sup>2</sup>  
3 Colours

Pg. 326



**1173 New Astun**

S - 2XL  
280 g/m<sup>2</sup>  
3 Colours

Pg. 326



**1174 Adelpho**

S - 3XL  
280 g/m<sup>2</sup>  
3 Colours

Pg. 328



**1175 Adelpho Woman**

S - 2XL  
280 g/m<sup>2</sup>  
3 Colours

Pg. 328



**0460 Argos**

S - 2XL  
220 g/m<sup>2</sup>  
2 Colours

Pg. 330

*new*



**8419 Coria**

S - 2XL  
225 g/m<sup>2</sup>  
3 Colours

Pg. 331

*new*



**9110 Bonati**

XS - 2XL  
220 g/m<sup>2</sup>  
5 Colours

Pg. 333

*new*



**9109 Patrol**

36 - 60  
235 g/m<sup>2</sup>  
3 Colours

Pg. 333

# PADEL AND TENNIS

100% **RECYCLED** POLYESTER

ROLY COLLECTION

SPORT

SEASON // 24



*new*

*new*



DUO



### 0306 Murray | S - 2XL

**Short technique léger et extensible pour homme en polyester recyclé.** Ceinture élastique avec cordons de serrage et bande élastique dans le dos. Grandes poches latérales. Coutures avec garnitures thermosoudées. Combiné avec un tissu micro-perforé dans l'empiecement et les poches pour une meilleure respirabilité.

90% polyester recyclé / 10% élasthanne, 100 g/m<sup>2</sup>.



55

02



DUO



### 0307 Serena | S - 2XL

**Jupe technique légère et élastique pour femme en polyester recyclé.** Ceinture élastique avec cordons de serrage et bande élastique dans le dos. Short intérieur avec poche sur la jambe gauche. Couture avec ourlet thermosoudé. Combiné avec un tissu micro-perforé pour une meilleure respirabilité.

Jupe : 90% polyester recyclé / 10% élasthanne  
Maille : 84% polyester recyclé / 16% élasthanne  
100 g/m<sup>2</sup>.



55

02

Man: 55 | Size L  
Woman: 55 | Size S

# BETA SPORTS

**MULTISPORTS SHORTS**

Man: 55 | Size L



### 0449 Spiro | S - 2XL

**Short avec ourlet.** Style décontracté. Ceinture élastique avec cordon de serrage ajustable et œillets métalliques. Poches latérales à l'avant et poche arrière.

60% coton / 40% polyester, maille molleton non gratté, 290 g/m<sup>2</sup>.  
Couleur gris chiné 58: 85% coton / 15% viscose.

1 30



### 6705 Sport | S - 2XL | 1/2 - 11/12

**Short multi-sport unisexe.** Ceinture élastique avec cordon de serrage réglable. Deux poches latérales.

100% coton, maille single jersey, 200 g/m<sup>2</sup>.  
Gris 58: 85% coton / 15% viscose.

1 50



**NEW  
SIZE**

### 0419 Betis | S - 3XL

**Short avec de larges poches latérales.** Style décontracté. Ceinture élastique avec cordon de serrage ajustable et œillets métalliques. Poches avec fermetures éclair inversées assorties et tireur en métal. Une poche arrière avec fermeture à pression.

63% coton / 37% polyester, interlock, 270 g/m<sup>2</sup>.

1 30





### 0453 Player | M - 2XL | 4 - 16

**Short de sport respirant.** La structure du tissu facilite la liberté de mouvement et un séchage facile. Ceinture élastique avec cordon de serrage réglable.

100% polyester piqué, 140 g/m<sup>2</sup>.

1 50

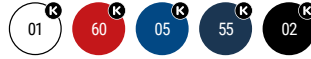

### 0484 Calcio | M - 2XL | 4 - 16

**Short de sport avec slip intérieur.** Tissu respirant et facile à sécher. Ceinture élastique avec cordon de serrage réglable.

100% polyester, 140 g/m<sup>2</sup>.

1 50



### 6688 Dortmund | S - 2XL | 4 - 16

**Short de sport respirant.** Spécial pour collectivités. Tissu à séchage facile. Ceinture élastique avec cordon de serrage intérieur réglable. Ouvertures latérales.

100% polyester, 140 g/m<sup>2</sup>.

1 50



# SPORT TRAINING





# CELTIC CELTIC

MULTISPORTS SHORTS

Man: 243 | Size L  
Kids: 232 pg





### 0553 Celtic | S - 3XL | 4 - 16

**Short de sport respirant avec slip intérieur.** Deux tissus, le principal facilite le séchage et la micro perforation offre une plus grande respirabilité. Ceinture élastique avec cordon de serrage croisé. Deux poches latérales. Fentes latérales avec design asymétrique.

Tissu principal: 100% polyester microfibre, 100 g/m<sup>2</sup>  
Panneaux: 100% polyester micro-perforé 145 g/m<sup>2</sup>.

1 50



### 0356 Andy | S - 2XL

**Short technique respirant.** Tissu principal adaptable au mouvement et séchage facile, empiècement à l'entrejambe pour une plus grande respirabilité. Poches latérales et ceinture élastique ajustable.

100% Polyester, sergé, 110 g/m<sup>2</sup>.

1 50



### 0418 Lazio | S - 2XL | 4 - 16

**Short multisports.** Tissu flexible offrant une liberté de mouvement. Ceinture élastique avec cordon de serrage intérieur contrasté. Poches latérales zippées. Bande latérale décorative contrasté.

100% polyester, 200 g/m<sup>2</sup>.

1 50

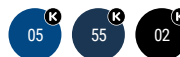



### 6651 Everton | S - 2XL

Short de course avec élasthanne. Tissu respirant et flexible qui facilite les mouvements. Ceinture élastique avec cordon de serrage intérieur pour un ajustement facile. Slip intérieur et détails réfléchissants sur les côtés. Séchage facile

90% polyester / 10% élasthanne, 130 g/m<sup>2</sup>.



231

02

EVERTONEVERTON



Man: 243 | Size L

ROLY COLLECTION

SPORT

SEASON // 24



RUN **FAST**, RUN **COMFORTABLE**.



### 0322 Nelly | S - XL | 4 - 12

Short type leggings en single jersey agréable au toucher. Tissu flexible qui facilite le mouvement. Ceinture élastique.

100% coton, maille single jersey, 210 g/m<sup>2</sup>.



### 0321 Patty | S - XL

Jupe avec maille intérieure en single jersey. Spécial pour le tennis et le paddle. Tissu agréable et confortable. Ceinture élastique.

95% coton / 5% élasthanne, 220 g/m<sup>2</sup>.



### 6655 Lanus | S - XL

Short avec maille intérieure pour la course. Tissu élasthanne respirant pour une plus grande liberté de mouvement. Séchage facile. Ceinture élastique avec cordon de serrage intérieur pour un ajustement facile. Détails réfléchissants sur les côtés.

Tissu: 90% polyester / 10% élasthanne, 130 g/m<sup>2</sup>.

Maille: 84% polyester / 16% élasthanne, 170 g/m<sup>2</sup>.



# LANUS

# LANUS



Woman: 0205 | Size S

ROLY COLLECTION

# BOX



# CARLA



## 1090 Box | S - 3XL

**Pantalon de sport coupe droite.** Confortable, ajusté et avec une large taille élastique.

90% coton / 10% élasthanne, maille single jersey, 280 g/m<sup>2</sup>.



55

02



## 0317 Carla | S - 2XL | 4 - 12

**Maille sport mi-mollet avec fentes latérales.** Ceinture élastique.

94% coton / 6% élasthanne, maille single jersey, 270 g/m<sup>2</sup>.  
Tailles enfant fille, 210 g/m<sup>2</sup>.

Gris 58: 81% coton / 13% viscose / 6% élasthanne.



58

55

02

Woman: 55 | Size S  
Woman: 02 | Size S



# GALES

# M



## 6700 Gales | S - 2XL

**Leggings de compression courts en polyester recyclé.** Taille haute en silicone pour un meilleur ajustement au corps. Finitions découpées au laser à la taille. Coutures anti-friction dans tout le vêtement. Fabriqué en pièces pour un ajustement parfait au corps.

75% polyester recyclé / 25% élasthanne interlock, 255 g/m<sup>2</sup>.

1 50



## 6701 Norton | S - 2XL

**Leggings de compression longueur cheville en polyester recyclé.** Taille haute en silicone pour un meilleur ajustement au corps. Finitions découpées au laser à la taille. Coutures anti-friction dans tout le vêtement. Fabriqué en pièces pour un ajustement parfait au corps.

75% polyester recyclé / 25% élasthanne interlock, 255 g/m<sup>2</sup>.

1 50





# MORTON



*new*

Woman: 275 | Size S  
Woman: 169 | Size S

ROLY COLLECTION

319

# GIRENE GIRENE



## 0399 Cirene | S - 2XL

Legging imprimé. Taille haute ajustable. Poche arrière avec bande réfléchissante.

88% polyester / 12% élasthanne ,250 g/m<sup>2</sup> .

1

50



Woman: 189 | Size S

# AGIA & LEIRE



## 0405 Leire | S - 2XL | 4 - 12

Legging avec ceinture élastique. Texture extra douce.

92% coton / 8% élasthanne, maille single jersey, 270 g/m<sup>2</sup>.

Gris 58: 81% coton / 13% viscose / 6% élasthanne.



1



50



## 0398 Agia | S - 2XL | 4 - 12

Legging avec bande semi-latérale contrastée.

Ceinture élastique. Texture extra douce.

94% coton / 6% élasthanne, 270 g/m<sup>2</sup>.



1



50



Woman: 58 | Size S  
Woman: 5501 | Size S  
Kids: 235 pg



RUN **FAST**, RUN **COMFORTABLE**.

# ICARIA

# ICARIA



## 6695 Icaria woman | S - 2XL

**Legging sport respirant à mi-jambe.** Ceinture élastique et cordon de serrage interne pour un ajustement facile. Détails réfléchissants. Poche extérieure zippée à l'arrière. Tissu adaptable au corps.

88% polyester / 12% élasthanne, 220 g/m<sup>2</sup>.

1

50

02

Man: 02 | Size M  
Woman: 02 | Size S





### 0459 Adelaida | S - 2XL

Legging sport longs et respirants. Ceinture élastique et cordon de serrage interne pour un ajustement facile. Détails réfléchissants. Poche intérieure avant. Tissu adaptable au corps.

88% polyester interlock / 12% d'élasthanne, 280 g/m<sup>2</sup>.

1

50

02



### 0406 Bristol | S - 2XL

Legging sport longs et respirants. Ceinture élastique et cordon de serrage interne pour un ajustement facile. Détails réfléchissants. Poche extérieure zippée à l'arrière. Tissu adaptable au corps.

88% polyester interlock / 12% d'élasthanne, 280 g/m<sup>2</sup>.

1

50

02



## 0461 Cerler | S - 2XL

**Pantalon coupe skinny avec poignets au bas.** Ceinture élastique ajustable avec cordons de serrage extérieurs. Deux poches latérales et une poche extra longue sur le côté droit avec fermeture éclair inversée. Coupes croisées au milieu de la jambe.

60% coton / 40% polyester, maille molleton non grattée, 280 g/m<sup>2</sup>.  
Gris 58: 85% coton / 15% viscose.

1 30



## 1173 New astun | S - 2XL | 3/4 - 11/12

**Pantalon coupe droite avec deux poches latérales.** Ceinture élastique avec cordon de serrage réglable.

50% coton / 50% polyester, maille molleton, 280 g/m<sup>2</sup>.  
Couleur gris chiné 58: 55% coton / 40% polyester / 5% viscose.

1 30

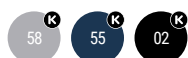

# CERLER & NEW ASTUN

ROLY COLLECTION

SPORT

SEASON // 24





Man: 247 | Size L  
Man: 58 | Size L  
Kids: 236 pg



DUO

NEW  
SIZE

### 1174 Adelpho | S - 3XL | 1/2 - 11/12

**Pantalon coupe skinny avec poignets au bas.** Large cordon de serrage ajustable à la taille, coutures renforcées, poches latérales et poche arrière avec surpiquage visible.

60% coton / 40% polyester, maille molleton non gratté, 280 g/m<sup>2</sup>.  
Couleur gris chiné 58: 55% coton / 40% polyester / 5% viscose.

1

30

58

55

02



DUO

### 1175 Adelpho woman | S - 2XL

**Pantalon coupe skinny avec poignets au bas.** Large cordon de serrage ajustable à la taille, coutures renforcées et poches latérales.

60% coton / 40% polyester, maille molleton non grattée, 280 g/m<sup>2</sup>.  
Couleur gris vigoré 58: 55% coton / 40% polyester / 5% de viscose.

1

30

58

55

02

Man: 58 | Size L  
Woman: 55 | Size S  
Kids: 236 pg





**0460 Argos** | S - 2XL | 4 - 16

**Pantalon coupe skinny pour l'entraînement.** Ceinture élastique et cordons de serrage intérieurs réglables. Poches latérales. Bas avec poignets et zip. Combinable avec la veste ILIADA.

100% polyester interlock, 220 g/m<sup>2</sup>.

1

30





## 8419 Coria | S - 2XL | 1/2 - 11/12

**Pantalons homme en coton en maille single.** Ceinture élastique avec cordon de serrage réglable. Poches latérales. Double couture à l'ourlet.

100 % coton, tricot plat, 225 g/m<sup>2</sup>.  
Couleur gris vigoré 58: 85 % coton / 12 % viscose.

1 50



# CORIA

*new*



Man: 21946 | Size L



*new*



### 9110 Bonati | XS - 2XL

**Pantalons de trekking unisexe combinés en deux tissus.**  
Ceinture élastiquée sur les côtés. Passants de ceinture. Deux poches latérales avec fermetures éclair inversées. Poche arrière droite avec fermetures éclair inversées. Tissu stretch à l'avant et à l'arrière permettant une grande liberté de mouvement.

Tissu principal : 100% polyamide  
Deuxième tissu : 88% polyamide / 12% élasthanne

📄 1 📦 25



*new*



### 9109 Patrol | 36 - 60

**Pantalons unisexe longs en tissu technique.**  
· Taille élastique réglable au dos.  
· Passants de ceinture.  
· Deux poches latérales dans une coupe classique.  
· Deux poches latérales dans les coutures avec fermetures éclair recouvertes.  
· Poche arrière avec bouton-pression.  
· Plis sur les genoux.  
· Double couture à l'intérieur de la jambe, à l'entrejambe et à l'ourlet.  
· Ajusteurs en PVC et sangles élastiques sur les ourlets.

90% polyester / 10% élastomultiester, 235 g/m<sup>2</sup>.

📄 1 📦 25







TRACKSUITS \_\_\_\_\_

SEASON // 24 \_\_\_\_\_

**SPORT** \_\_\_\_\_

ROLY COLLECTION

*new*



**6402 Evans**

S - 2XL  
225 g/m<sup>2</sup>  
7 Colours

Pg. 338



**0339 Athenas**

S - 2XL  
210 g/m<sup>2</sup>  
4 Colours

Pg. 340



**6410 Creta**

S - 2XL  
210 g/m<sup>2</sup>  
6 Colours

Pg. 341



**1115 Epiro | 0521 Neapolis**

S - 2XL | S - 2XL  
200 g/m<sup>2</sup> | 200 g/m<sup>2</sup>  
7 | 2 Colours

Pg. 342



**0338 Esparta**

S - 2XL  
210 g/m<sup>2</sup>  
6 Colours

Pg. 343

# TRACKSUITS



## 6402 Evans | S - 2XL | 4 - 16

### Survêtement en tissu léger et élastique.

- Veste avec poitrine contrastée en couleur.
- Col montant aux coutures contrastées.
- Fermeture éclair centrale
- Poches latérales.
- Poignets et ceinture côtelés 2x2.
- Pantalons avec ceinture élastique et cordon de serrage.
- Pièce latérale contrastée avec garniture de couture.
- Bas zippé.

100% polyester interlock, 225 g/m<sup>2</sup>.

1

15



# NEW EVANS

COMBINED TRACKSUITS



Man: 55226 | Size L  
Kids: 241 pg

*new*





## 0339 Athenas | S - 2XL | 4 - 16

Survêtement en acétate tricolore avec intérieur velouté.

- Veste avec poches latérales.
- Zip central avec protège-menton.
- Poignets et taille en côte 1x1.
- Pantalon coupe droite avec deux poches latérales.
- Ceinture élastique et cordon de serrage ajustable.

100% polyester, tissu acetate lisse, 210 g/m<sup>2</sup>.

1 15



# ATHENAS



## 6410 Creta | S - 2XL | 4 - 16

**Survêtement avec bande latérale contrastée.** La structure du tissu offre une élasticité pour le confort.

· Veste à col montant et bande de propreté intérieure. Col, poignets et bas en côte 1x1. Zip central injecté assorti avec curseur sport. Poches latérales de la veste avec fermetures éclair.

· Pantalon à taille élastique et cordon de serrage réglable. Deux poches latérales et une poche arrière zippée. Bas avec poignets élastiques en côte 1x1.

100% polyester, tissu en acétate lisse, 210 g/m<sup>2</sup>.



# CRETA

▲  
Man: 226 | Size L  
Kids: 239 pg

▼  
Man: 02 | Size L  
Kids: 239 pg



### 1115 Epiro | S - 2XL | 4 - 16

**Sweat demi-zippé à manches raglan.** Tissu avec intérieur brossé pour apporter de la chaleur. Encolure et poignets en côte 1x1. Combinable avec le pantalon NEAPOLIS.

100% polyester, 200 g/m<sup>2</sup>.

1 25

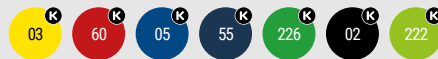

### 0521 Neapolis | S - 2XL | 4 - 16

**Pantalon coupe skinny pour l'entraînement.** Ceinture élastique et cordons ajustables. Poches latérales. Découpes au milieu de la jambe et bas avec fermetures éclair. Combinable avec le sweat EPIRO.

100% polyester, 220 g/m<sup>2</sup>.

1 30



# EPIRO & NEAPOLIS





## 0338 Esparta | S - 2XL | 4 - 16

**Survêtement en acétate bicolore avec intérieur velouté.**  
Veste avec bandes latérales, col, poignets, bas et poches contrastés. Poignets et taille en côte 1x1. Zip central avec protège-menton. Pantalon coupe droite avec fermeture éclair au bas. Taille élastique et poches latérales.

100% polyester, tissu acetate lisse, 210 g/m<sup>2</sup>.

1 15

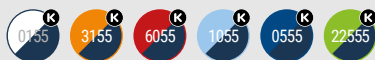

# ESPARTA



A man with dark hair and a beard is shown from the waist up, wearing a dark blue quilted winter jacket. He is looking upwards and to the right, with his hands near the collar of the jacket. The background is an outdoor basketball court with a hoop and backboard visible. The sky is a clear, pale blue. The overall mood is active and sporty.

WINTER — SPORT

SEASON // 24

SPORT

ROLY COLLECTION



**0365 Prime**

3XS/2XS - XL/2XL  
200 g/m<sup>2</sup>  
9 Colours

Pg. 348



**0458 Better**

XS/S - XL/2XL  
240 g/m<sup>2</sup>  
1 Colours

Pg. 348



**0415 Montecarlo L/S**

S - 2XL  
150 g/m<sup>2</sup>  
6 Colours

Pg. 349



**6670 Shangai L/S**

S - 2XL  
140 g/m<sup>2</sup>  
9 Colours

Pg. 349



**1113 Melbourne**

S - 2XL  
200 g/m<sup>2</sup>  
9 Colours

Pg. 350



**1114 Melbourne Woman**

S - 2XL  
200 g/m<sup>2</sup>  
9 Colours

Pg. 350



**5088 Angelo**

XS - 2XL  
60 g/m<sup>2</sup>  
5 Colours

Pg. 353



**5050 Glasgow**

S - 2XL  
70 g/m<sup>2</sup>  
6 Colours

Pg. 355



**5051 Glasgow Woman**

S - 2XL  
70 g/m<sup>2</sup>  
6 Colours

Pg. 355



**5075 Tallin**

S - 3XL  
708 g/m<sup>2</sup>  
7 Colours

Pg. 356



**5080 Nepal**

S - 3XL  
708 g/m<sup>2</sup>  
2 Colours

Pg. 357



**5097 Norway Sport**

S - 2XL  
290 g/m<sup>2</sup>  
3 Colours

Pg. 357

# WINTER SPORT

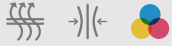

### 0365 Prime | 3XS - 2XL | 4 - 10

**T-shirt thermique sans couture multisport.** Respirant et facile à sécher. Conception anatomique très confortable. Col rond.

92% polyamide / 8% élasthanne, 200 g/m<sup>2</sup>.

1 50

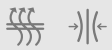
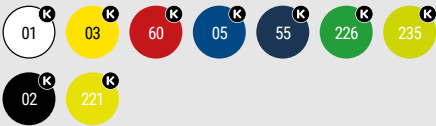

### 0458 Better | XS/S - XL/2XL | 4/6 - 12/16

**Maille thermique spéciale respirante pour collectivité.** Tissu doux et confortable, offrant un maximum de confort. Tissu technique élastique facile à laver. Taille et bas élastiques renforcés.

92% polyamide / 8% élasthanne, 240 g/m<sup>2</sup>.

1 50



Man: 01 | Size L  
Kids: 238 pg

Man: 02 | Size L  
Kids: 238 pg

# PRIME & BETTER

Man: 05 | Size L  
Kids: 224 pg

Man: 0246 | Size L  
Kids: 220 pg



### 0415 Montecarlo I/s | S - 2XL | 4 - 16

T-shirt technique à manches longues raglan. Tissu respirant, facile à laver et à sécher. Surpiquées ton sur ton sur les manches. Cou avec bande de propreté.

100% polyester piqué, 150 g/m<sup>2</sup>

📦 5    📦 50



### 6670 Shanghai I/s | S - 2XL

T-shirt technique à manches longues raglan bicolore. Tissu principal, panneaux latéraux et panneaux intérieur avec tissu micro perforé pour la respirabilité. Col rond avec coutures de renfort internes.

Tissu principal: 100% polyester bird's eye. Panneaux: 100% polyester micro perforé. 140 g/m<sup>2</sup>.

📦 5    📦 50





### 1113 Melbourne | S - 2XL

Sweat technique à manches longues raglan et demi-**zip**. Tissu chaud avec intérieur brossé. Zip inversé avec détails réfléchissants. Bande de propreté renforcée et contrastée à l'intérieur du cou. Poignets avec ouverture pour le pousse. Détails réfléchissants au dos. ULe dos est légèrement plus long que le devant

94% polyester /6% Elasthane, 200 g/m<sup>2</sup>.



30



### 1114 Melbourne woman | S - 2XL

Sweat technique à manches longues raglan et demi-**zip**. Tissu chaud avec intérieur brossé. Zip inversé avec détails réfléchissants. Bande de propreté renforcée et contrastée à l'intérieur du cou. Poignets avec ouverture pour le pousse. Détails réfléchissants au dos. ULe dos est légèrement plus long que le devant

94% polyester /6% Elasthane, 200 g/m<sup>2</sup>.



30

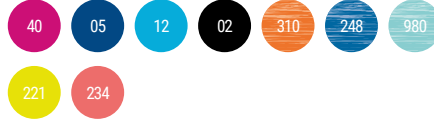



# MELBOURNE

TECHNICAL WINTER HOODIE



Man: 05 | Size L  
Woman: 234 | Size S

ROLY COLLECTION

# ANGELO

**TECHNICAL** WINTER HOODIE



## 5088 Angelo | XS - 2XL | 4 - 14

### Coupe-vent à capuche unisexe.

- Zip central contrasté avec protège-menton et curseur.
- Poches latérales avec fermetures éclair contrastés et liseré réfléchissant.
- Poche à l'arrière pour ranger le vêtement avec fermeture velcro.
- Capuche, poignets et bas avec liseré élastique contrasté.
- Intérieur de la capuche avec doublure en filet et bande de propreté.

100% polyester, 60 g/m<sup>2</sup>.

1 50



Man: 221 | Size L  
Woman: 234 | Size S



WINDSTOPPER



## 5050 Glasgow | S - 2XL

### Coupe-vent léger et respirant.

- Col avec intérieur doublé et bande de propreté.
- Zip central inversé avec détail réfléchissant, protège-menton et curseur.
- Tissu respirant aux emmanchures.
- Poches latérales avec fermetures éclair inversées.
- Poche intérieure pour ranger le vêtement.
- Poignets et bas avec liseré élastique.
- Détails réfléchissants au dos.

100% polyester quadrillé, 70 g/m<sup>2</sup>.

 1  50



## 5051 Glasgow woman | S - 2XL

### Coupe-vent ajusté, léger et respirant à manches raglan. bande de propreté.

- Zip central inversé avec détails réfléchissants, protège-menton et tirette.
- Tissu respirant aux emmanchures.
- Poches latérales avec fermetures éclair inversées.
- Poche intérieure pour ranger le vêtement.
- Poignets et bas avec liseré élastique.
- Détails réfléchissants au dos.
- Partie du dos plus longue.

100% polyester quadrillé, 70 g/m<sup>2</sup>.

 1  50





## 5075 Tallin | S - 3XL | 4 - 16

### Veste matelassée à capuche fixe.

- Fermeture éclair frontale recouverte d'un rabat.
- Mentonnière.
- Deux poches latérales avec fermeture éclair.
- Poignets élastiques.
- Accès interne pour le marquage dans le dos et la poitrine gauche.

Tissu extérieur : 100 % polyester  
Rembourrage : 100 % polyester  
Doublure : 100 % polyester  
708 g/m<sup>2</sup>

1

10

*new*





### 5080 Nepal | S - 3XL | 4 - 16

#### Parka de sport rembourrée :

- Capuche fixe avec visière.
- Zip frontal assorti avec double tirette et protège-menton.
- Poignets élastiques.
- Deux poches latérales zippées.
- Poche poitrine intérieure gauche.
- Accès intérieur pour marquage.

Tissu extérieur : 100 % polyester, taffetas

Rembourrage : 100 % polyester

Intérieur : 100 % polyester, taffetas  
708 g/m<sup>2</sup>



1



10



### 5097 Norway sport | S - 2XL | 6 - 14

#### Parka rembourrée avec capuche et rembourrage toucher de plumes.

- Résistant à l'eau.
- Fermetures éclair, tireur et garniture élastique contrastées.
- Protège-menton.
- Deux poches latérales avec fermetures éclair inversées.
- Doublure intérieure contrastée.
- Comprend un sac de transport.
- Vêtement léger et pliable.
- Un peu plus long derrière que devant.

Extérieur: 100% polyester, 300T.

Doublure: 100% polyester.

Quate: 100% polyester, effet plume.  
290 g / m<sup>2</sup>.



1



10









SPORT\_\_\_SETS



**0346 Boca**

S - 2XL  
140 g/m<sup>2</sup>  
8 Colours

Pg. 363



**0525 Juve**

S - 2XL  
140 g/m<sup>2</sup>  
9 Colours

Pg. 365



**0457 United**

S - 2XL  
140 g/m<sup>2</sup>  
6 Colours

Pg. 366



**0452 Racing**

S - 2XL  
140 g/m<sup>2</sup>  
6 Colours

Pg. 369



**0551 Arsenal**

M - 2XL  
250 g/m<sup>2</sup>  
1 Colour

Pg. 370



**0552 Bayern**

M - 2XL  
250 g/m<sup>2</sup>  
1 Colour

Pg. 370



**0413 Porto**

M - 2XL  
160 g/m<sup>2</sup>  
5 Colours

Pg. 370

*new*



**0417 Roma**

M - XL  
90 g/m<sup>2</sup>  
10 Colours

Pg. 371



**0491 Soccer**

35/40 - 41/46  
140 g/m<sup>2</sup>  
8 Colours

Pg. 371

# SPORT SETS







NEW  
SIZE

CONTROL  
DRY



## 0346 Boca | S - 2XL | 4 - 16

**Kit de sport unisexe 2 pièces respirant.** Combinaison de 3 tissus, offrant des performances polyvalentes. Tissu principal doux et confortable, tissu de manche micro-perforé pour une meilleure respirabilité et panneaux latéraux en tissu CONTROL DRY. Col mao avec fermeture à pression. Short avec passepoil contrasté et intérieur de la jambe en tissu CONTROL DRY. Ceinture ajustable avec cordons.

Tissu principal: 100% polyester interlock,  
Panneaux: 100% polyester microperforé et 100% polyester waffle interlock.  
140 g / m<sup>2</sup>.



1



20

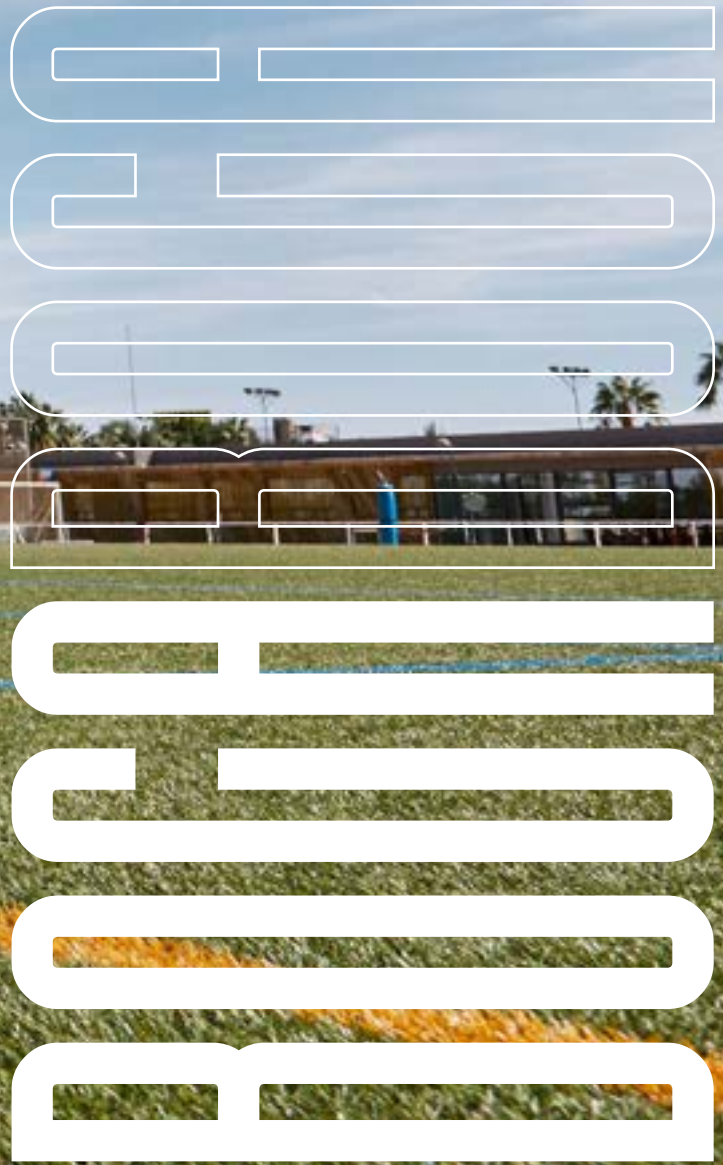



Man: 0160 | Size L  
Kids: 228.pg



NEW  
SIZE



## 0525 Juve | S - 2XL | 4 - 16

**Kit de sport 3 pièces (ensemble 3 pièces), deux t-shirts à manches semi-raglan et un short.** T-shirt avec manches sublimées et col rond avec tricot dans le dos. Pantalon avec taille élastique, cordon de serrage intérieur, garniture latérale contrastée et fente latérale au bas.

100% polyester, 140 g/m<sup>2</sup>.



1



20



0102



0160



0105

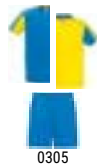

0305



3102



6055



22602



22255



22102

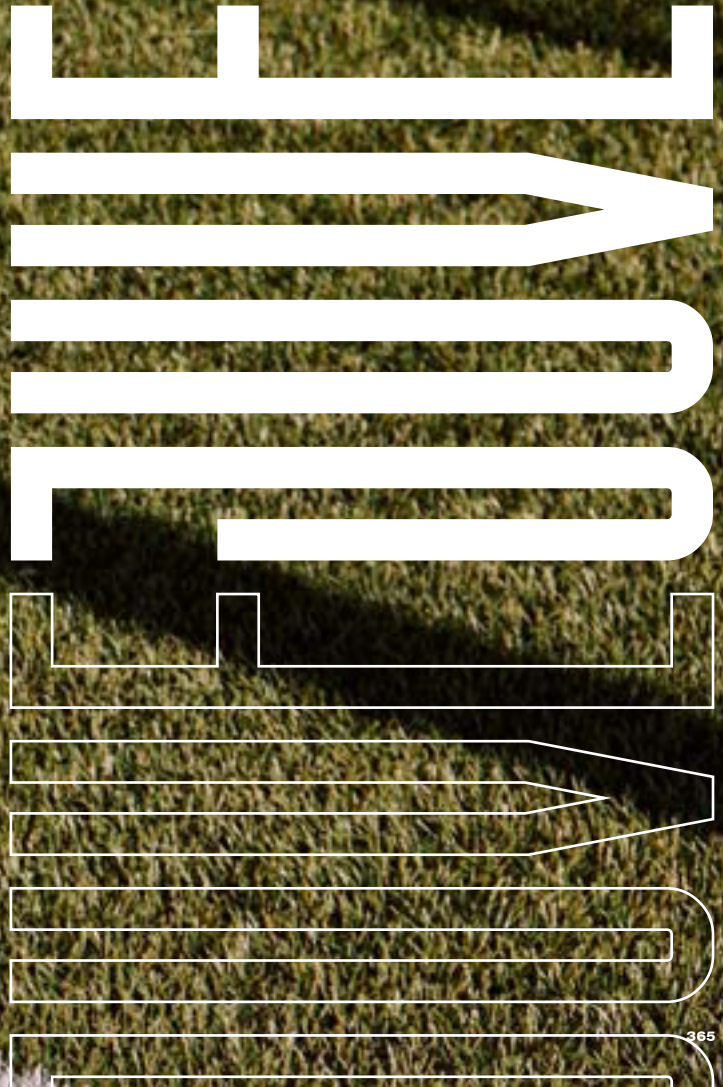

# REFRESH



**0457 United** | S - 2XL | 4 - 16

**Kit de sport unisexe 2 pièces respirant.** T-shirt à manches courtes avec col en V bicolore. Bande de propreté intérieur renforcé avec passepoil contrasté sur l'épaule. Short t-shirt contrasté avec taille élastique, cordon de serrage réglable à l'intérieur.

100% polyester, 140 g/m<sup>2</sup>.

1 20

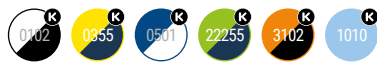





Woman: 22502 | Size L  
Kids: 229 pg





## 0452 Racing | S - 2XL | 4 - 16

**Kit de sport unisexe 2 pièces respirant.** T-shirt à manches courtes avec détails bicolores. Short contrasté avec taille élastique, cordon de serrage réglable à l'intérieur

100% polyester, 140 g/m<sup>2</sup>.

1 20



# ROYAL RACING



### 0551 Arsenal | M - 2XL | 8 - 16

Short de gardien de but, respirant. Empiècements latéraux rembourrés, taille élastique avec cordon de serrage intérieur réglable.

100% polyester, 250 g/m².

1 25



### 0552 Bayern | M - 2XL | 8 - 16

Pantalon de gardien de but, respirant. Empiècements latéraux rembourrés avec taille élastique avec cordon de serrage intérieur réglable. Bas du pantalon avec poignets.

100% polyester, 250 g/m².

1 25



### 0413 Porto | M - 2XL | 8 - 16

T-shirt de gardien de but à manches longues raglans. Tissu respirant. Empiècements latéraux, manches intérieures et détail contrastant au col. Coudières rembourrées.

100% polyester, 160 g/m².

1 25



Man: 0502 | Size L  
Kids: 231 pg

# ROMA



**0417 Roma** | M - XL | 8 - 16

**Dossard de sport respirant unisexe.** Garniture de couture dans le même tissu au niveau des emmanches et du col. Double couture à l'ourlet.

100 % mailles en polyester, 90 g/m<sup>2</sup>

1 50

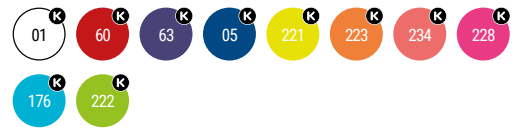

**0491 Soccer** | 31-34 | 35-40 | 41-46

**Chaussettes pour équipement élastiques et respirantes.** Bout et talon renforcés. Côtelé avec élasticité progressive s'adaptant à différentes mesures.

Tibia: 100% polyester, Pied: 80% polyester 17% coton / 3% élasthanne.

10 100



*new*



Man: 228 | Size L  
Kids: 231 pg

ROLY COLLECTION



# ACCESSORIES COLLECTION

372 / 393







SWIMSUIT



## 6708 Balos | S - 2XL

Maillot de bain avec détails contrastés et deux poches latérales. Ceinture élastique avec cordons de serrage décoratifs réglables et œillets métalliques contrastants. Passepoil contrasté sur les côtés. Poche arrière avec trou de vidange. Slip intérieur.

100% polyester, 100 g/m<sup>2</sup>.

1

50



# ES S A B



Man: 311 | Size L



**6716 Aqua** | S - 2XL | 4 - 16

**Maillot de bain avec deux poches latérales.** Ceinture élastique avec cordon de serrage réglable. Poche arrière avec rabat et oeillet. Fente latérale. Slip intérieur.

100% polyester, 100 g/m<sup>2</sup>.

1

50



# AQUA



Man: 55 | Size L

ROLY COLLECTION

377



19.12.53  
18.07.54



# CAPS

# PANEL



## 7008 Panel | ONE SIZE - KIDS

Casquette 6 panneaux. 6 oeillets ventilation. 6 lignes surpiquées sur visière. Liseré visière et oeillets contrastés. Bande intérieur anti transpiration. Fermeture arrière velcro.

100% coton, 260 g/m<sup>2</sup>.

25 200

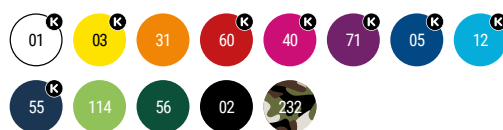

# ERIS



## 7019 Eris | ONE SIZE

Casquette de 5 panneaux avec visière sandwich en contraste. 6 lignes cousue sur visière. Quatre oeillets de ventilation. Bande intérieur anti-transpiration. Fermeture Velcro à l'arrière.

100% coton, 170 g/m<sup>2</sup>.

25 200



# URANUS



## 7041 Uranus | ONE SIZE - KIDS

**Casquette 5 panneaux.** Deux œillets de ventilation. Quatre points cousus sur la visière. Bande anti-transpiration. Fermeture velcro à l'arrière.

100% coton, 170 g/m<sup>2</sup>.

📄 25 📦 300



# BASICA



## 7000 Basica | ONE SIZE

**Casquette 5 panneaux et 2 œillets ventilation brodés.** 4 lignes surpiquées sur visière. Bande intérieur anti transpiration. Fermeture arrière velcro.

80% polyester / 20% coton. 165g/m<sup>2</sup>

📄 25 📦 300



# TERRA



## 7012 Terra | ONE SIZE

**Casquette 6 panneaux avec 2 oeillets métallique de chaque coté.** Partie inférieure de la visière et bande anti-transpiration contrastés. Fermeture arrière ajustable métallique.

100% coton, 260 g/m<sup>2</sup>.

📄 25 📦 200



# MERCURY



## 7020 Mercury | ONE SIZE

**Casquette 3 panneaux respirant et de séchage facile.** Tissu technique et léger. Fermeture arrière ajustable en velcro.

90% polyester /10% élasthanne, 140 g/m<sup>2</sup>.

📄 25 📦 200







**9009 Planet** | ONE SIZE

Bonnet tricoté doublé sur côté inférieur.

100% acrylique. Poids: 40 gr.

10

200



**2009 Nukka** | ONE SIZE

Col en finition polaire avec élastique de réglage. Modèle coupe-vent. Polaire 100% polyester 210 g/m<sup>2</sup>.

100% polyester, polaire 210 g/m<sup>2</sup>.

10

100



**9004 Nanuk** | ONE SIZE

Tour de cou tubulaire multifonctions.

100% polyester, touché coton, 130 g/m<sup>2</sup>.

25

500

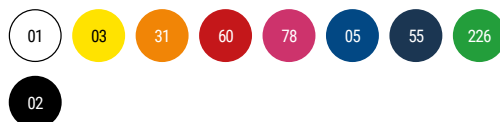



A man with short, light-colored hair is sitting on a set of wide, light-colored stone steps. He is wearing a bright blue t-shirt, white pants, and black sneakers with white laces. He has a dark grey or black backpack on the step in front of him. He is looking upwards and to the left with a thoughtful expression. The background shows a modern building with vertical architectural elements and a clear blue sky.

BACKPACKS



### 7138 Dodo

Sac à dos multifonction en polyester 900D. Compartiment principal spacieux à rabat avec fermeture éclair et boutons-pression. Poches latérales. Dos et bretelles rembourrés. Étiquette amovible.

200% polyester, tissu oxford, 900D, 220 g/m<sup>2</sup>.  
Un seul gabarit 44 x 30 x 13 cm (ouverte 60x30x13cm).  
24L.

1 20

### 7146 Chucao

Sac à dos pour ordinateur portable en polyester chiné. Bretelles, dos et poignées rembourrés. Compartiment double sur le devant et poches latérales. Étiquette amovible.

100% polyester, 400 g/m<sup>2</sup>.  
Taille unique: 28 x 43 x 13 cm. 15 L.

1 15



15

231

55

60



243

255

58



### 7124 Marabu

Sac à dos classique en polyester 900D avec des compartiments spacieux. Dos et bretelles rembourrés. Étiquette amovible.

100% polyester, 900D, 550 g/m<sup>2</sup>.  
Taille unique: 30 x 40 x 18 cm. 20 L.

1 20



### 7145 Teros

Sac à dos classique en polyester 300D au design chiné. Poche sur le devant avec œillet torsadé. Dos et bretelles rembourrés. Détails en noir. Étiquette amovible.

100% polyester 300D, 400 g/m<sup>2</sup>.  
Taille unique: 30 x 40 x 12 cm. 14 L.

1 20



### 7157 Zorzal

Sac de sport avec cordon de serrage uni pour une personnalisation facile. Cordons plats assortis. Poche intérieure zippée. 100 % polyester 600D. 150 g/m<sup>2</sup>.

100% polyester 600D. 150 g / m<sup>2</sup>  
Taille unique: 35,5 X 42,5 cm

10 200





### 7115 Falco

Sac à dos de sport en polyester 900D avec poche à chaussures rembourrée. Poche principale avec double tirette et poche extérieure avant. Capacité 30 L.

100% polyester 900D, 420 g/m².

1 10



### 7120 Columba

Sac à dos de sport en polyester 900D avec poche avant pour chaussures. Compartiment avant avec double poignée et poche avant extérieure. Capacité de 38 L.

100% polyester 900D, 420 g/m².

1 10



### 7121 Canary

Sac de sport avec double anse et anse longue bandoulière réglable pour accrocher. Poche principale avec double tirette. Poche à chaussures avec compartiment amovible. Anti-humidité. Base avec crampon. Nettoyage facile. Capacité 53L.

100% polyester 600D, 330 g/m².

1 10



# FULL EQUIP



### 7551 Zenith

180  
g/m<sup>2</sup>

Sac shopping ligne écologique 100% coton 178 g / m<sup>2</sup>. Couleur naturelle. Anses de 70 cm de long.

37 x 41 cm

50

150



### 7601 Hill

140  
g/m<sup>2</sup>

Sac shopping en 100% coton de 140 g/m<sup>2</sup>, avec anses longues de 70 cm.

37 x 41 cm

20

200



### 7167 Greta

300  
g/m<sup>2</sup>

Sac 100% coton bio 300 g/m<sup>2</sup> avec anses pratiques de 70cm de long.

40 x 40 cm

10

100

### 7168 Kensal

280  
g/m<sup>2</sup>

Sac 100% coton biologique 280 g/m<sup>2</sup> avec soufflet et anses pratiques de 70cm de long.

38 x 42 x 9 cm

10

100



Algodón 100%

### 7137 Mirlo

140  
g/m<sup>2</sup>

Sac à dos polyvalent avec cordons ajustables ton sur ton. Cordon de 8 mm d'épaisseur. Étiquette détachable.

34 x 42 cm

10

200







ACCESSORIES



## 9001 Crossfitter | ONE SIZE

Bandeau technique running technique respirant.

100% polyester, 140 g/m<sup>2</sup>.

📦 10 📦 300



## 7118 Marathon | ONE SIZE

Ceinture multi usages avec poche extensible. Tissu élastique. Fermeture éclair réfléchissante et sortie de câble. Ceinture ajustable.

100% polyester.

📦 10 📦 200





### 7100 Only | 38x68cm - 60x145cm

Serviette avec élastique pratique pour un pliage facile. La couleur plomb foncé 46, a des surpiqûres jaune fluo. Le reste des couleurs avec surjet assorti. Le blanc 01 a une partie lisse spéciale pour le marquage.

80% polyester / 20% polyamide, 280 g/m<sup>2</sup>.

10

50



### 7119 Cork | 70x120cm

Serviette de bain multisport microfibre. Légère, compacte et facile à transporter. Couture avec filaments en polyester de 3 fils ton sur ton. Séchage rapide. Élastique décoratif pour pliage.

90% polyester / 10% polyamide, 190 g/m<sup>2</sup>.

10

100



### 0381 Kalox | 36/39 - 43/46

Chaussettes mi-mollet pour sublimation. Talon et orteils de couleur noire. Tissu toucher coton.

94 % polyester, 6 % spandex

5

250



SUBLIMATION



SEASON // 24

**INDEX**

ROLY COLLECTION

# INDEX

394 / 408



### ISO 9001: 2015

Is a globally recognized standard for quality management. It helps organizations of all sizes and sectors to improve their performance, meet customer expectations and demonstrate their commitment to quality. Its requirements define how to establish, implement, maintain, and continually improve a quality management system (QMS).



### ISO 14001: 2015

Helps an organization achieve the intended outcomes of its environmental management system, which provide value for the environment, the organization itself and interested parties. Consistent with the organization's environmental policy



### ISO 45001: 2018

Specifies requirements for an occupational health and safety (OH&S) management system, and gives guidance for its use, to enable organizations to provide safe and healthy workplaces by preventing work-related injury and ill health, as well as by proactively improving its OH&S performance.



### ISO 28000: 2007

Specifies the requirements for a security management system, including those aspects critical to security assurance of the supply chain. Security management is linked to many other aspects of business management. Aspects include all activities controlled or influenced by organizations that impact on supply chain security. These other aspects should be considered directly, where and when they have an impact on security management, including transporting these goods along the supply chain.



### GOTS

The Global Organic Textile Standard (GOTS) is the worldwide leading textile processing standard for organic fibres, including ecological and social criteria, backed up by independent third-party certification of the entire textile supply chain.



### OCS 100

OCS certification applies to all supply chain sites of organically grown content: first processor, manufacturing, packaging and labeling, storage, handling, and shipping through the seller in the last business-to-business transaction. OCS 100 product may have a minimum of 95% and a maximum of 100% certified content.



### OCS BLENDED

OCS certification applies to all supply chain sites of organically grown content: first processor, manufacturing, packaging and labeling, storage, handling, and shipping through the seller in the last business-to-business transaction. OCS Blended product may have a minimum of 5% and a maximum of 94% certified content.



### GRS

Standard that sets requirements for third-party certification of Recycled Content, chain of custody, social and environmental practices, and chemical restrictions.



### AEO

As an "Authorized Economic Operator", Roly is certified as a reliable importing and exporting company for customs authorities throughout the world, which facilitates the transit of the goods we commercialize.



### OEKO-TEX

Most Roly products have this certificate that guarantees their commitment to all environmental requirements during the manufacturing process and that the fabrics, their dyes and any component of the garment, do not contain harmful or dangerous substances.



### ILO

All factories which manufacture our products observe the requirements of Geneva Convention of November 1973 n° 138, which regulates the minimum age for employing minors.



### FAIRTRADE

Fairtrade achieves this by rallying a global community of millions – farmers and workers, supply chain partners, brands, retailers, shoppers, schools, government – to pay fair prices and uphold fair production standards and practices.



### PEFC

Roly is a member of PEFC, a program that promotes the sustainable management of forests to achieve a social, economic and environmental balance, which is why the paper used in this catalogue, and of most of the material printed by the company, is obtained from wood from sustainable forests.



### REACH

REACH is the new European Union legislation applying to chemical substances, and its aim is to improve the protection of human health and environment from the risks arising from the use of chemicals.



### VEGAN

We comply with PETA Approved Vegan Certificate. That means that our products are free of animal cruelty. We guarantee that neither our products nor our manufacturing procedures involve animal abuse, animal tissues or animal tests



### TAPA

The Transported Asset Protection Association prevents transportation crimes, cargo theft and loss of goods in the supply chain.



### SMETA 4 PILLARS

Audit that covers the Labor and Healthy & Safety standards of the 4-pillar audit, as well as Environmental Assessment and Business Ethics.



### SEDEX

Sedex is a global technology company that specialises in data, insights and professional services to empower supply chain sustainability. Environmental management system. Provide safe and healthy workplaces by preventing work-related injury and ill health, by proactively improving.



### SA 8000

With the international SA8000 certification standard, we develop, maintain and apply socially acceptable practices in the workplace.



### WCA

The Workplace Conditions Assessment (WCA) programme seeks to improve the working conditions efficiently and in accordance with widely accepted industry standards and best practices.

INDEX

CERTIFICATES







# INDEX

# ICONOGRAPHY



## NEW PRODUCT

This item is new in the catalogue.



## NEW COLOUR

This icon indicates that the article is presented in a new colour in this catalogue.



## NEW SIZE

Item with a new size in this catalogue. Indicates also which item it is.



## CARTONS

Number of units in the box.



## PACK

Number of units in the pack.



## REMOVABLE LABEL

This label can be removed without unpicking the covered seams.



## ADHESIVE LABEL

Vinyl label that can stick and peel off easily during the marking process.



## DUO CONCEPT

This article has its equivalent for the other gender.



## UNISEX

Model suitable for both men and women.



## OPTIONAL POCKET

Includes an optional pocket to be added in the garment.



## WINDPROOF

Fabric treatment that prevents the wind trespassing to the garment.



## WATER RESISTANT

Special treatment that minimizes the erosive effect of water on the fabric of the garment.



## BREATHABLE TECHNICAL FABRIC

Fabrics with breathability and comfort features specific for sports activities.



## WATERPROOF

Fabric prepared to repel water, preventing it from trespassing to the garment.



## CONTROL DRY

Breathable fabric that allows a quick drying.



## ORGANIC FABRIC

Fabric made of 100% organic cotton.



## ANTIBACTERIAL

Fabric with antibacterial treatment.



## STRECH FABRIC

Fabric with elastane.



## SET

Set of several pieces.

# ALPHABETICAL INDEX BY MODELS

|                 |      |          |
|-----------------|------|----------|
| ADELAIDA        | 0459 | 325      |
| ADELPHO         | 1174 | 328, 236 |
| ADELPHO WOMAN   | 1175 | 328      |
| AGIA            | 0398 | 321, 235 |
| AIDA            | 6656 | 291, 223 |
| AKITA           | 6534 | 78, 199  |
| ALASKA          | 1106 | 173      |
| ANDRE           | 0350 | 286, 223 |
| ANDY            | 0356 | 311      |
| ANETO           | 1109 | 128      |
| ANGELO          | 5088 | 353, 244 |
| ANNAPURNA       | 1104 | 118      |
| ANNAPURNA WOMAN | 1111 | 118      |
| ANTARTIDA       | 6432 | 156, 210 |
| ANTARTIDA WOMAN | 6433 | 156      |
| AQUA            | 6716 | 377, 246 |
| ARGOS           | 0460 | 330, 237 |
| ARLAS           | 1122 | 23       |
| ARSENAL         | 0551 | 370, 231 |
| ARTIC           | 6412 | 142, 211 |
| ARTIC WOMAN     | 6413 | 142      |
| ASSEN           | 0201 | 277      |
| ATHENAS         | 0339 | 340, 240 |
| ATOMIC 150      | 6424 | 57       |
| AUSTIN          | 6654 | 279, 221 |
| AUSTIN WOMAN    | 6649 | 279      |
| AUSTRAL         | 6632 | 93       |
| AVUS            | 6658 | 290      |
| BABY            | 6564 | 193      |
| BABY L/S        | 7203 | 193      |
| BADET           | 1058 | 124, 207 |
| BAHRAIN         | 0407 | 267, 217 |
| BAHRAIN WOMAN   | 0408 | 267      |
| BALI            | 6597 | 74       |
| BALOS           | 6708 | 376      |
| BARUC           | 1182 | 19       |
| BASEL           | 6666 | 20       |
| BASICA          | 7000 | 381      |
| BATIAN          | 1071 | 32, 114  |
| BAYERN          | 0552 | 370, 231 |
| BAYLOR          | 8324 | 252      |
| BEAGLE          | 6554 | 59, 196  |
| BELICE          | 6532 | 76       |
| BELLAGIO        | 1099 | 148      |
| BENOIT          | 9125 | 246      |
| BETIS           | 0419 | 307      |
| BETTER          | 0458 | 348, 238 |
| BEVERLY         | 9145 | 183      |
| BEVERLY WOMAN   | 9146 | 183      |
| BILES           | 8300 | 250      |
| BOCA            | 0346 | 363, 226 |
| BONATI          | 9110 | 333      |
| BOWIE           | 0395 | 102      |

|                    |      |             |
|--------------------|------|-------------|
| BOX                | 1090 | 316         |
| BRACO              | 6550 | 62, 197     |
| BREDA              | 6698 | 27, 67, 195 |
| BREDA WOMAN        | 6699 | 27, 67      |
| BRENDA             | 6535 | 80, 200     |
| BRISTOL            | 0406 | 325         |
| BROCK              | 8415 | 180         |
| BROCK WOMAN        | 8416 | 180         |
| BUGATTI            | 6399 | 276, 222    |
| BURU               | 0397 | 20          |
| CALCIO             | 0484 | 308, 233    |
| CAMIMERA           | 0450 | 262, 216    |
| CANARY             | 7121 | 388         |
| CAPRI              | 6683 | 60          |
| CAPUCHA            | 1087 | 121, 206    |
| CARLA              | 0317 | 316, 234    |
| CAROLINA           | 6517 | 80          |
| CARPE              | 5009 | 104         |
| CARPE CHILD        | 5008 | 205         |
| CELTIC             | 0553 | 311, 232    |
| CENTAURO PREMIUM   | 6607 | 101         |
| CERLER             | 0461 | 326         |
| CHUCAO             | 7146 | 386         |
| CIES               | 6643 | 75          |
| CIRENE             | 0399 | 320         |
| CLASICA            | 1070 | 112, 206    |
| COLUMBA            | 7120 | 388         |
| CORIA              | 8419 | 331, 237    |
| CORK               | 7119 | 393         |
| CRETA              | 6410 | 341, 241    |
| CROSSFITTER        | 9001 | 392         |
| DAYTONA            | 0420 | 262, 216    |
| DETROIT            | 6652 | 274, 220    |
| DODO               | 7138 | 386         |
| DOGO PREMIUM       | 6502 | 62, 197     |
| DOMINICA           | 6687 | 75          |
| DORTMUND           | 6688 | 308, 233    |
| DUMMY              | 9000 | 192         |
| ELBRUS             | 1103 | 129         |
| EPIRO              | 1115 | 342, 239    |
| ERIS               | 7019 | 380         |
| ESCOCIA            | 5074 | 175         |
| ESPARTA            | 0338 | 343, 240    |
| ESTRELLA L/S       | 6635 | 107, 204    |
| ESTRELLA WOMAN L/S | 6636 | 107         |
| EUROPA             | 5077 | 171, 214    |
| EUROPA WOMAN       | 5078 | 171         |
| EVANS              | 6402 | 338, 241    |
| EVEREST            | 5064 | 133         |
| EVERTON            | 6651 | 312         |
| EXTREME            | 1217 | 85, 201     |
| EXTREME WOMAN      | 1218 | 85          |
| FALCO              | 7115 | 388         |

|                 |      |              |
|-----------------|------|--------------|
| FINLAND         | 5094 | 163          |
| FINLAND WOMAN   | 5095 | 163          |
| FOX             | 6660 | 68           |
| FOX WOMAN       | 6661 | 68           |
| FUJI            | 1105 | 132          |
| GALES           | 6700 | 48, 318      |
| GLASGOW         | 5050 | 355          |
| GLASGOW WOMAN   | 5051 | 355          |
| GOLDEN          | 6690 | 28, 64, 194  |
| GOLDEN WOMAN    | 6696 | 28, 64       |
| GRETA           | 7167 | 389          |
| GUADALUPE       | 6647 | 74           |
| HAWAII          | 6692 | 79           |
| HILL            | 7601 | 389          |
| HILTON          | 9107 | 184          |
| HIMALAYA        | 1095 | 138, 211     |
| HIMALAYA WOMAN  | 1096 | 138          |
| HONEY           | 7200 | 192          |
| HONEY L/S       | 7202 | 192          |
| HUSKY           | 6689 | 71           |
| HUSKY WOMAN     | 6691 | 71           |
| ICARIA WOMAN    | 6695 | 323          |
| IMOLA           | 0427 | 39, 269, 218 |
| IMOLA WOMANN    | 0428 | 39, 269      |
| IMPERIUM        | 6641 | 100          |
| INDIANAPOLIS    | 6650 | 274, 222     |
| IRIA            | 1181 | 18           |
| ISLAND          | 5200 | 174          |
| JADA            | 6667 | 23           |
| JAMAICA         | 6627 | 59, 196      |
| JANNU           | 6684 | 288          |
| JOPLIN          | 6556 | 14           |
| JUVE            | 0525 | 365, 228     |
| KALOX           | 0381 | 393, 247     |
| KEMI            | 1118 | 16           |
| KENSAL          | 7168 | 389          |
| LANUS           | 6655 | 314          |
| LARISA          | 1170 | 186          |
| LAZIO           | 0418 | 311, 233     |
| LEIRE           | 0405 | 321, 235     |
| LEVI            | 1180 | 16           |
| LUCIANE         | 1195 | 141          |
| LUCIANE WOMAN   | 1196 | 141          |
| MAKALU          | 5079 | 161          |
| MANASLU         | 1119 | 18           |
| MARABU          | 7124 | 387          |
| MARATHON        | 7118 | 392          |
| MARC            | 8335 | 255          |
| MEGOS           | 8310 | 254          |
| MELBOURNE       | 1113 | 350          |
| MELBOURNE WOMAN | 1114 | 350          |
| MERCURY         | 7020 | 382          |
| MINSK           | 1120 | 168          |

|                      |      |          |
|----------------------|------|----------|
| MIRLO                | 7137 | 389      |
| MONACO               | 6401 | 270      |
| MONTBLANC            | 6421 | 130, 208 |
| MONTECARLO           | 0425 | 264, 219 |
| MONTECARLO L/S       | 0415 | 349, 224 |
| MONTECARLO WOMAN     | 0423 | 264      |
| MONTMELO             | 0421 | 297      |
| MONTREAL             | 6629 | 103      |
| MONZHA               | 0404 | 298, 225 |
| MONZHA WOMAN         | 0410 | 298      |
| MURRAY               | 0306 | 47, 305  |
| NANUK                | 9004 | 383      |
| NARA                 | 6536 | 83       |
| NATION               | 6640 | 103      |
| NEAPOLIS             | 0521 | 342, 239 |
| NEBRASKA             | 6436 | 155, 210 |
| NEBRASKA WOMAN       | 6437 | 154      |
| NELLY                | 0322 | 314, 234 |
| NEPAL                | 5080 | 357, 242 |
| NEVADA               | 1199 | 148      |
| NEW ASTUN            | 1173 | 326, 236 |
| NORTON               | 6701 | 48, 318  |
| NORWAY               | 5090 | 164, 213 |
| NORWAY SPORT         | 5097 | 357, 242 |
| NORWAY WOMAN         | 5091 | 164      |
| NUKKA                | 2009 | 383      |
| ORLY                 | 7100 | 393      |
| OSLO                 | 5092 | 151, 212 |
| OSLO WOMAN           | 5093 | 151      |
| OWENS                | 8315 | 251      |
| PANEL                | 7008 | 380, 247 |
| PATROL               | 9109 | 333      |
| PATTY                | 0321 | 314      |
| PEGASO PREMIUM       | 6609 | 98, 203  |
| PEGASO PREMIUM WOMAN | 6644 | 98       |
| PLANET               | 9009 | 383      |
| PLAYER               | 0453 | 308, 233 |
| POINTER              | 1204 | 86       |
| POINTER CHILD        | 1205 | 201      |
| PORTO                | 0413 | 370, 231 |
| PRIME                | 0365 | 348, 238 |
| PRINCE               | 6617 | 31, 95   |
| PRINCE WOMAN         | 6618 | 31, 95   |
| QUEBEC               | 6438 | 149      |
| RACING               | 0452 | 369, 229 |
| REINE                | 5076 | 152      |
| RINGO                | 9005 | 188      |
| RITZ                 | 9106 | 184      |
| ROMA                 | 0417 | 371, 230 |
| RUDOLPH              | 6435 | 159      |
| SAKHIR               | 6662 | 293      |
| SAMOYEDO             | 6503 | 77       |
| SEBRING              | 6665 | 44, 293  |

|                |      |              |
|----------------|------|--------------|
| SEPANG         | 0416 | 282          |
| SERENA         | 0307 | 47, 305      |
| SHANGHAI       | 6595 | 273, 220     |
| SHANGHAI L/S   | 6670 | 349          |
| SHANGHAI WOMAN | 6648 | 272          |
| SHIBA          | 1219 | 87           |
| SHURA          | 0394 | 291          |
| SIBERIA        | 6428 | 159          |
| SITKA          | 5201 | 176          |
| SITKA WOMAN    | 5202 | 176          |
| SLAM           | 0304 | 37, 285      |
| SLAM WOMAN     | 0305 | 37, 285      |
| SOCCER         | 0491 | 371, 230     |
| SOCHI          | 0426 | 41, 271      |
| SPIRO          | 0449 | 307          |
| SPORT          | 6705 | 307, 232     |
| STAFFORD       | 6681 | 60, 198      |
| STAR           | 6638 | 96, 202      |
| STAR WOMAN     | 6634 | 96           |
| SUBLIMA        | 7129 | 79, 199      |
| SURGUT         | 5085 | 169          |
| TALLIN         | 5075 | 167, 243     |
| TAMIL          | 0402 | 42, 294, 225 |
| TAMIL WOMAN    | 0409 | 42, 294      |
| TECKEL         | 6523 | 73           |
| TELENO         | 1117 | 116          |
| TEROS          | 7145 | 387          |
| TERRA          | 7012 | 382          |
| TERRIER        | 0396 | 72           |
| TEXAS          | 6545 | 83, 200      |
| TOKYO          | 0424 | 282          |
| TYLER          | 6612 | 15           |
| ULAN           | 6439 | 129, 209     |
| UNITED         | 0457 | 366, 227     |
| URANUS         | 7041 | 381, 247     |
| URBAN          | 1067 | 122, 207     |
| URBAN WOMAN    | 1068 | 122          |
| UTAH           | 1107 | 160          |
| VELETA         | 6425 | 130          |
| VEZA           | 6562 | 12           |
| VEZA WOMAN     | 6563 | 13           |
| VICTORIA       | 6646 | 76           |
| VINSON         | 1074 | 35, 127      |
| WOODS          | 8330 | 253          |
| YUKON          | 1108 | 172          |
| ZAIR           | 1121 | 19           |
| ZENITH         | 7551 | 389          |
| ZOLDER         | 6653 | 280, 221     |
| ZOLDER WOMAN   | 6663 | 280          |
| ZORZAL         | 7157 | 387          |

# REFERENCE

# INDEX

|             |                  |              |
|-------------|------------------|--------------|
| <b>0201</b> | ASSEN            | 277          |
| <b>0304</b> | SLAM             | 37, 285      |
| <b>0305</b> | SLAM WOMAN       | 37, 285      |
| <b>0306</b> | MURRAY           | 47, 305      |
| <b>0307</b> | SERENA           | 47, 305      |
| <b>0317</b> | CARLA            | 316, 234     |
| <b>0321</b> | PATTY            | 314          |
| <b>0322</b> | NELLY            | 314, 234     |
| <b>0338</b> | ESPARTA          | 343, 240     |
| <b>0339</b> | ATHENAS          | 340, 240     |
| <b>0346</b> | BOCA             | 363, 226     |
| <b>0350</b> | ANDRE            | 286, 223     |
| <b>0356</b> | ANDY             | 311          |
| <b>0365</b> | PRIME            | 348, 238     |
| <b>0381</b> | KALOX            | 393, 247     |
| <b>0394</b> | SHURA            | 291          |
| <b>0395</b> | BOWIE            | 102          |
| <b>0396</b> | TERRIER          | 72           |
| <b>0397</b> | BURU             | 20           |
| <b>0398</b> | AGIA             | 321, 235     |
| <b>0399</b> | CIRENE           | 320          |
| <b>0402</b> | TAMIL            | 42, 294, 225 |
| <b>0404</b> | MONZHA           | 298, 225     |
| <b>0405</b> | LEIRE            | 321, 235     |
| <b>0406</b> | BRISTOL          | 325          |
| <b>0407</b> | BAHRAIN          | 267, 217     |
| <b>0408</b> | BAHRAIN WOMAN    | 267          |
| <b>0409</b> | TAMIL WOMAN      | 42, 294      |
| <b>0410</b> | MONZHA WOMAN     | 298          |
| <b>0413</b> | PORTO            | 370, 231     |
| <b>0415</b> | MONTECARLO L/S   | 349, 224     |
| <b>0416</b> | SEPANG           | 282          |
| <b>0417</b> | ROMA             | 371, 230     |
| <b>0418</b> | LAZIO            | 311, 233     |
| <b>0419</b> | BETIS            | 307          |
| <b>0420</b> | DAYTONA          | 262, 216     |
| <b>0421</b> | MONTMELO         | 297          |
| <b>0423</b> | MONTECARLO WOMAN | 264          |
| <b>0424</b> | TOKYO            | 282          |
| <b>0425</b> | MONTECARLO       | 264, 219     |
| <b>0426</b> | SOCHI            | 41, 271      |
| <b>0427</b> | IMOLA            | 39, 269, 218 |
| <b>0428</b> | IMOLA WOMANN     | 39, 269      |
| <b>0449</b> | SPIRO            | 307          |
| <b>0450</b> | CAMIMERA         | 262, 216     |
| <b>0452</b> | RACING           | 369, 229     |
| <b>0453</b> | PLAYER           | 308, 233     |
| <b>0457</b> | UNITED           | 366, 227     |
| <b>0458</b> | BETTER           | 348, 238     |
| <b>0459</b> | ADELAIDA         | 325          |
| <b>0460</b> | ARGOS            | 330, 237     |
| <b>0461</b> | CERLER           | 326          |
| <b>0484</b> | CALCIO           | 308, 233     |

|             |                 |          |
|-------------|-----------------|----------|
| <b>0491</b> | SOCCER          | 371, 230 |
| <b>0521</b> | NEAPOLIS        | 342, 239 |
| <b>0525</b> | JUVE            | 365, 228 |
| <b>0551</b> | ARSENAL         | 370, 231 |
| <b>0552</b> | BAYERN          | 370, 231 |
| <b>0553</b> | CELTIC          | 311, 232 |
| <b>1058</b> | BADET           | 124, 207 |
| <b>1067</b> | URBAN           | 122, 207 |
| <b>1068</b> | URBAN WOMAN     | 122      |
| <b>1070</b> | CLASICA         | 112, 206 |
| <b>1071</b> | BATIAN          | 32, 114  |
| <b>1074</b> | VINSON          | 35, 127  |
| <b>1087</b> | CAPUCHA         | 121, 206 |
| <b>1090</b> | BOX             | 316      |
| <b>1095</b> | HIMALAYA        | 138, 211 |
| <b>1096</b> | HIMALAYA WOMAN  | 138      |
| <b>1099</b> | BELLAGIO        | 148      |
| <b>1103</b> | ELBRUS          | 129      |
| <b>1104</b> | ANNAPURNA       | 118      |
| <b>1105</b> | FUJI            | 132      |
| <b>1106</b> | ALASKA          | 173      |
| <b>1107</b> | UTAH            | 160      |
| <b>1108</b> | YUKON           | 172      |
| <b>1109</b> | ANETO           | 128      |
| <b>1111</b> | ANNAPURNA WOMAN | 118      |
| <b>1113</b> | MELBOURNE       | 350      |
| <b>1114</b> | MELBOURNE WOMAN | 350      |
| <b>1115</b> | EPIRO           | 342, 239 |
| <b>1117</b> | TELENO          | 116      |
| <b>1118</b> | KEMI            | 16       |
| <b>1119</b> | MANASLU         | 18       |
| <b>1120</b> | MINSK           | 168      |
| <b>1121</b> | ZAIR            | 19       |
| <b>1122</b> | ARLAS           | 23       |
| <b>1170</b> | LARISA          | 186      |
| <b>1173</b> | NEW ASTUN       | 326, 236 |
| <b>1174</b> | ADELPHO         | 328, 236 |
| <b>1175</b> | ADELPHO WOMAN   | 328      |
| <b>1180</b> | LEVI            | 16       |
| <b>1181</b> | IRIA            | 18       |
| <b>1182</b> | BARUC           | 19       |
| <b>1195</b> | LUCIANE         | 141      |
| <b>1196</b> | LUCIANE WOMAN   | 141      |
| <b>1199</b> | NEVADA          | 148      |
| <b>1204</b> | POINTER         | 86       |
| <b>1205</b> | POINTER CHILD   | 201      |
| <b>1217</b> | EXTREME         | 85, 201  |
| <b>1218</b> | EXTREME WOMAN   | 85       |
| <b>1219</b> | SHIBA           | 87       |
| <b>2009</b> | NUKKA           | 383      |
| <b>5008</b> | CARPE CHILD     | 205      |
| <b>5009</b> | CARPE           | 104      |
| <b>5050</b> | GLASGOW         | 355      |

|      |                 |          |
|------|-----------------|----------|
| 5051 | GLASGOW WOMAN   | 355      |
| 5064 | EVEREST         | 133      |
| 5074 | ESCOCIA         | 175      |
| 5075 | TALLIN          | 167, 243 |
| 5076 | REINE           | 152      |
| 5077 | EUROPA          | 171, 214 |
| 5078 | EUROPA WOMAN    | 171      |
| 5079 | MAKALU          | 161      |
| 5080 | NEPAL           | 357, 242 |
| 5085 | SURGUT          | 169      |
| 5088 | ANGELO          | 353, 244 |
| 5090 | NORWAY          | 164, 213 |
| 5091 | NORWAY WOMAN    | 164      |
| 5092 | OSLO            | 151, 212 |
| 5093 | OSLO WOMAN      | 151      |
| 5094 | FINLAND         | 163      |
| 5095 | FINLAND WOMAN   | 163      |
| 5097 | NORWAY SPORT    | 357, 242 |
| 5200 | ISLAND          | 174      |
| 5201 | SITKA           | 176      |
| 5202 | SITKA WOMAN     | 176      |
| 6399 | BUGATTI         | 276, 222 |
| 6401 | MONACO          | 270      |
| 6402 | EVANS           | 338, 241 |
| 6410 | CRETA           | 341, 241 |
| 6412 | ARTIC           | 142, 211 |
| 6413 | ARTIC WOMAN     | 142      |
| 6421 | MONTBLANC       | 130, 208 |
| 6424 | ATOMIC 150      | 57       |
| 6425 | VELETA          | 130      |
| 6428 | SIBERIA         | 159      |
| 6432 | ANTARTIDA       | 156, 210 |
| 6433 | ANTARTIDA WOMAN | 156      |
| 6435 | RUDOLPH         | 159      |
| 6436 | NEBRASKA        | 155, 210 |
| 6437 | NEBRASKA WOMAN  | 154      |
| 6438 | QUEBEC          | 149      |
| 6439 | ULAN            | 129, 209 |
| 6502 | DOGO PREMIUM    | 62, 197  |
| 6503 | SAMOYEDO        | 77       |
| 6517 | CAROLINA        | 80       |
| 6523 | TECKEL          | 73       |
| 6532 | BELICE          | 76       |
| 6534 | AKITA           | 78, 199  |
| 6535 | BRENDA          | 80, 200  |
| 6536 | NARA            | 83       |
| 6545 | TEXAS           | 83, 200  |
| 6550 | BRACO           | 62, 197  |
| 6554 | BEAGLE          | 59, 196  |
| 6556 | JOPLIN          | 14       |
| 6562 | VEZA            | 12       |
| 6563 | VEZA WOMAN      | 13       |
| 6564 | BABY            | 193      |

|      |                      |             |
|------|----------------------|-------------|
| 6595 | SHANGHAI             | 273, 220    |
| 6597 | BALI                 | 74          |
| 6607 | CENTAURO PREMIUM     | 101         |
| 6609 | PEGASO PREMIUM       | 98, 203     |
| 6612 | TYLER                | 15          |
| 6617 | PRINCE               | 31, 95      |
| 6618 | PRINCE WOMAN         | 31, 95      |
| 6627 | JAMAICA              | 59, 196     |
| 6629 | MONTREAL             | 103         |
| 6632 | AUSTRAL              | 93          |
| 6634 | STAR WOMAN           | 96          |
| 6635 | ESTRELLA L/S         | 107, 204    |
| 6636 | ESTRELLA WOMAN L/S   | 107         |
| 6638 | STAR                 | 96, 202     |
| 6640 | NATION               | 103         |
| 6641 | IMPERIUM             | 100         |
| 6643 | CIES                 | 75          |
| 6644 | PEGASO PREMIUM WOMAN | 98          |
| 6646 | VICTORIA             | 76          |
| 6647 | GUADALUPE            | 74          |
| 6648 | SHANGHAI WOMAN       | 272         |
| 6649 | AUSTIN WOMAN         | 279         |
| 6650 | INDIANAPOLIS         | 274, 222    |
| 6651 | EVERTON              | 312         |
| 6652 | DETROIT              | 274, 220    |
| 6653 | ZOLDER               | 280, 221    |
| 6654 | AUSTIN               | 279, 221    |
| 6655 | LANUS                | 314         |
| 6656 | AIDA                 | 291, 223    |
| 6658 | AVUS                 | 290         |
| 6660 | FOX                  | 68          |
| 6661 | FOX WOMAN            | 68          |
| 6662 | SAKHIR               | 293         |
| 6663 | ZOLDER WOMAN         | 280         |
| 6665 | SEBRING              | 44, 293     |
| 6666 | BASEL                | 20          |
| 6667 | JADA                 | 23          |
| 6670 | SHANGHAI L/S         | 349         |
| 6681 | STAFFORD             | 60, 198     |
| 6683 | CAPRI                | 60          |
| 6684 | JANNU                | 288         |
| 6687 | DOMINICA             | 75          |
| 6688 | DORTMUND             | 308, 233    |
| 6689 | HUSKY                | 71          |
| 6690 | GOLDEN               | 28, 64, 194 |
| 6691 | HUSKY WOMAN          | 71          |
| 6692 | HAWAII               | 79          |
| 6695 | ICARIA WOMAN         | 323         |
| 6696 | GOLDEN WOMAN         | 28, 64      |
| 6698 | BREDA                | 27, 67, 195 |
| 6699 | BREDA WOMAN          | 27, 67      |
| 6700 | GALES                | 48, 318     |
| 6701 | NORTON               | 48, 318     |

|      |               |          |
|------|---------------|----------|
| 6705 | SPORT         | 307, 232 |
| 6708 | BALOS         | 376      |
| 6716 | AQUA          | 377, 246 |
| 7000 | BASICA        | 381      |
| 7008 | PANEL         | 380, 247 |
| 7012 | TERRA         | 382      |
| 7019 | ERIS          | 380      |
| 7020 | MERCURY       | 382      |
| 7041 | URANUS        | 381, 247 |
| 7100 | ORLY          | 393      |
| 7115 | FALCO         | 388      |
| 7118 | MARATHON      | 392      |
| 7119 | CORK          | 393      |
| 7120 | COLUMBA       | 388      |
| 7121 | CANARY        | 388      |
| 7124 | MARABU        | 387      |
| 7129 | SUBLIMA       | 79, 199  |
| 7137 | MIRLO         | 389      |
| 7138 | DODO          | 386      |
| 7145 | TEROS         | 387      |
| 7146 | CHUCAO        | 386      |
| 7157 | ZORZAL        | 387      |
| 7167 | GRETA         | 389      |
| 7168 | KENSAL        | 389      |
| 7200 | HONEY         | 192      |
| 7202 | HONEY L/S     | 192      |
| 7203 | BABY L/S      | 193      |
| 7551 | ZENITH        | 389      |
| 7601 | HILL          | 389      |
| 8300 | BILES         | 250      |
| 8310 | MEGOS         | 254      |
| 8315 | OWENS         | 251      |
| 8324 | BAYLOR        | 252      |
| 8330 | WOODS         | 253      |
| 8335 | MARC          | 255      |
| 8415 | BROCK         | 180      |
| 8416 | BROCK WOMAN   | 180      |
| 8419 | CORIA         | 331, 237 |
| 9000 | DUMMY         | 192      |
| 9001 | CROSSFITTER   | 392      |
| 9004 | NANUK         | 383      |
| 9005 | RINGO         | 188      |
| 9009 | PLANET        | 383      |
| 9106 | RITZ          | 184      |
| 9107 | HILTON        | 184      |
| 9109 | PATROL        | 333      |
| 9110 | BONATI        | 333      |
| 9125 | BENOIT        | 246      |
| 9145 | BEVERLY       | 183      |
| 9146 | BEVERLY WOMAN | 183      |

# COLOUR CHART



## FLÚOR

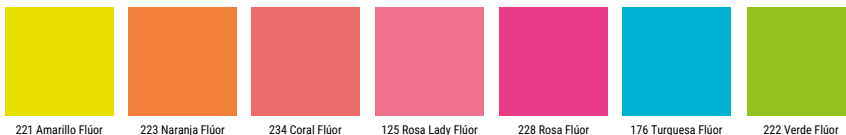

## VIGORÉ

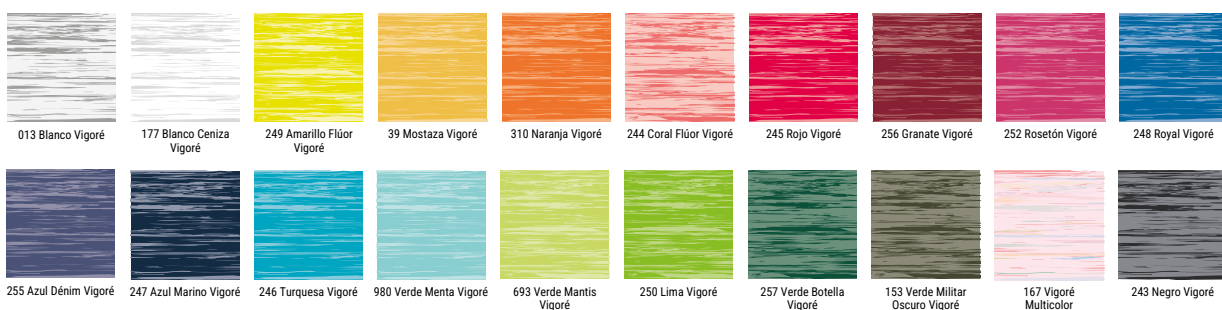

## PRINTS

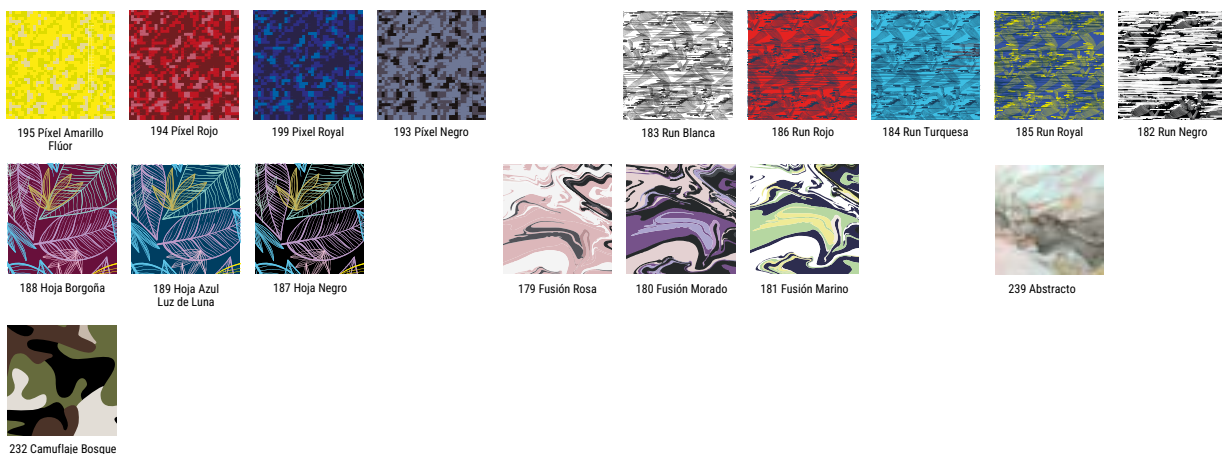

Los colores recogidos en este catálogo reproducen de forma aproximada y lo más fiel posible los colores de nuestros productos, con las limitaciones propias de la impresión en papel de colores de productos textiles. Además, debido al trabajo continuo en mejora de los productos y renovaciones de stock de los mismos, pueden sufrir cambios o modificaciones que no estén reflejados en este documento. No se aceptarán reclamaciones basadas en los colores que se muestran en este catálogo. ROLY se reserva el derecho a cambiar sin previo aviso los colores de los productos respecto de los indicados en el presente catálogo.











Metro

Nuevos Ministerios

ías Herrero







**ROLY**

[www.rolly.es](http://www.rolly.es)